USER MANUAL

KingSlim D1 Pro Dash Cam

V2.0

KINGSLIM

CONTACT US

For any inquiries about KingSlim products, please feel free to contact us. We will respond within 24 hours.

E-mail: cs@kingslim.net

Tel: 888-811-1140 (US)

Official website: www.kingslim.net

KONTAKTIERE UNS

Bei Fragen zu KingSlim-Produkten können Sie uns gerne kontaktieren, wir werden innerhalb von 24 Stunden antworten.

E-Mail: cs@kingslim.net

Offizielle Website: www.kingslim.net

CONTACTENOS

Para cualquier consulta sobre los productos KingSlim, por favor contáctenos, le responderemos en las siguientes 24 horas.

Correo electrónico: cs@kingslim.net

Sitio web oficial: www.kingslim.net

NOUS CONTACTER

Pour toute question sur les produits KingSlim, n'hésitez pas à nous contacter, nous vous répondrons dans les 24 heures.

E-mail : cs@kingslim.net

Site web Officiel : www.kingslim.net

CONTATTARCI

Per qualsiasi richiesta riguardo i prodotti KingSlim non esitare a contattarci, risponderemo entro 24 ore.

E-mail: cs@kingslim.net

Sito ufficiale: www.kingslim.net

KONTAKT

W przypadku jakichkolwiek pytań dotyczących produktów KingSlim prosimy o kontakt z nami. Na Twoje zapytanie odpowiemy w ciągu 24 godzin.

E-mail: cs@kingslim.net

Oficjalna strona internetowa: www.kingslim.net

お問い合わせ

当社の製品についてご不明な点がある場合は、お気軽にお問い合わせください。24時間以内に対応させていただきます。

メール： cs@kingslim.net

公式ウェブサイト： www.kingslim.net



KINGSLIM-LINE

English 01 - 23

Deutsch 24 - 47

Español 48 - 70

Français 71 - 94

Italiano 95 - 117

Polski 118 - 140

日本語 141 - 163

CONTENTS

What's in the Box?	2
Camera Overview	3
Icons Introduction	4
How to Power on	5
Format Memory Card	6
Recording	7
Playing Back Videos	10
Download the App	15
Use the "Roadcam" App	15
Settings on Dash Cam	18
Specifications	22
Precautions	22
Troubleshooting	23

WHAT'S IN THE BOX

D1 Pro Dash Cam * 1

Car Charger with
External GPS * 1

Bracket * 1

GPS Electrostatic
Stickers * 2

Pry Tool * 1



Cable Clips * 5



Quick Start Guide * 1

CAMERA OVERVIEW

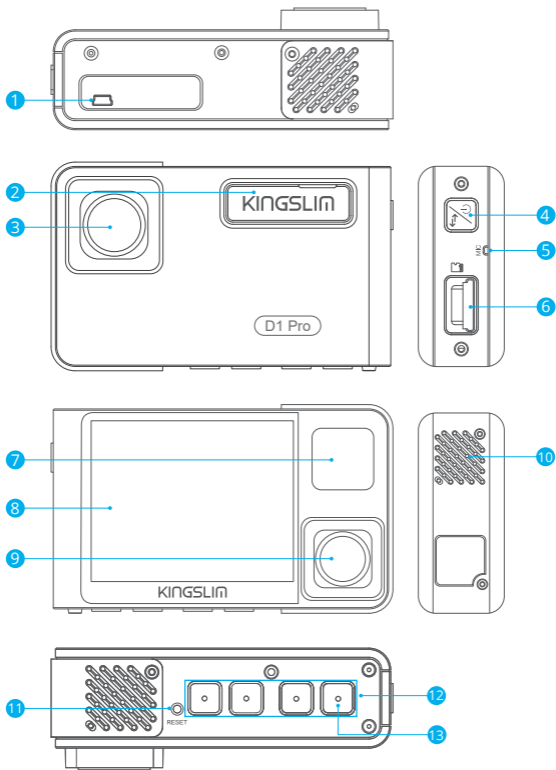















- ① Mini USB Power Port
- ② Bracket Slot
- ③ Front Camera
- ④ Power Button
- ⑤ Microphone
- ⑥ Memory Card Slot
- ⑦ IR LEDs & Indicator Light
- ⑧ Screen
- ⑨ Inside Camera
- ⑩ Speaker
- ⑪ Reset
- ⑫ Set Buttons
- ⑬ Wifi Button

Note:

Power Button 

- ① Long press to turn on/off the camera.
- ② Short press to switch the view mode quickly from either the full-screen display of front/inside view or picture-in-picture display from both cameras.

ICONS INTRODUCTION

-  Setup/Wifi
-  Parking monitor
-  Start to recording
-  MIC
-  Back
-  Forward
-  Down
-  Playback
-  Switch front and rear camera
-  Lock video
-  Stop recording
-  Backward
-  Up
-  Confirm or exit

HOW TO POWER ON

1. Insert the car charger into the car's cigarette lighter socket.
2. Connect the car charger to the dash cam's mini USB port.
(Charger input: DC 12-24V, Output DC 5V 2A)



Note:

- ① After powering on the dash cam through the car charger, the dash cam will automatically turn on and start recording (if the card has been inserted). To change settings, please firstly stop recording.
- ② Please charge for 30 minutes before using this dash cam powered by the built-in battery.
- ③ When the dash cam is connected to the car's cigarette lighter socket through the car charger, the built-in battery will be charging at the same time. The indicator light glows solid red when charging, and goes off when fully charged.
- ④ The built-in battery is only used to power the "parking monitor" function. In normal use, please plug the car charger into the cigarette lighter of the car to power the dash cam. The built-in battery is not recommended as a normal power supply for the dash cam. This is to avoid parking monitoring failure caused by running out of battery while the car is parked.
- ⑤ The camera can also be powered by connecting it to a power source such as your DC 5V phone adapter via the USB cable.
When charging, please shut down the camera by long pressing the power button.

Tips:

- ① Blue flashing light means the camera is recording.
- ② Red light means the camera is charging.
- ③ Blue light means the camera is working.

FORMAT MEMORY CARD

To record normally, please make sure that you have formatted the memory card with the camera. If the card has not been formatted in the camera, "Insert Memory Card" will be prompted on the screen.

Enter the setup setting, press **▼** to choose "Format", press **⊗** and then press **⊗** again to confirm Memory card option, press **▲** or **▼** to choose "Cancel" or "OK", press **⊗** to confirm and exit.

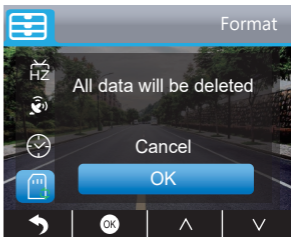
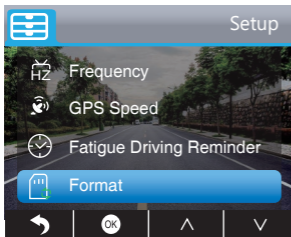
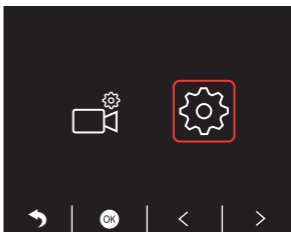
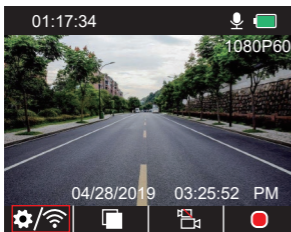

Note:

- ① All data will be deleted. Before formatting your memory card, please remember to backup your important data on your other devices.
- ② When the memory card is inserted for the first time, please format it in the camera to ensure that the memory card is compatible with the camera.

RECORDING

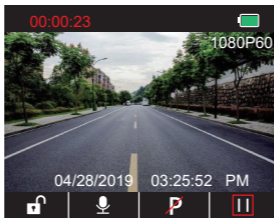

1. Single Recording (Front Camera) 2K @30fps 1080P @60fps

① After turning on the camera, press **||** button to stop recording.



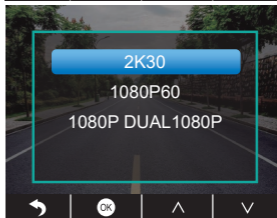
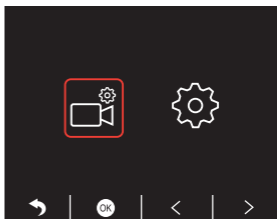
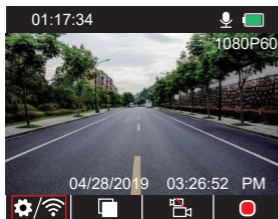

② Press **⚙️** to enter the setting interface and choose "📹", press **⚙️** to enter the Video interface. Press **▾** to choose "Resolution", press **⏹️** and choose "2K30 or 1080P60", press **⏹️** to save and exit.

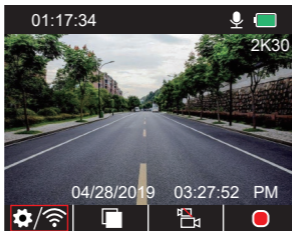

- ③ Press  two times to go back to the main interface, press  to record. The saved video is 2K30 or 1080P60.







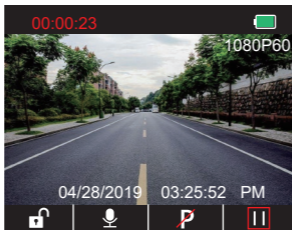

- Quick Set: Press  to switch the single recording (front camera) on main interface, press  to record.

2. Dual Recording (Front and Cabin Camera) 1080P @30fps

- ① After turning on the camera, press  button to stop recording.



- ② Press  to enter the setting interface and choose "", press  to enter the Video interface. Press  to choose "Resolution", press  and choose "1080P DUAL 1080P", press  to save and exit.

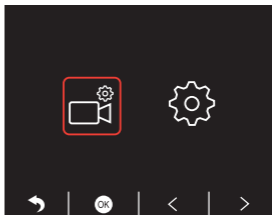
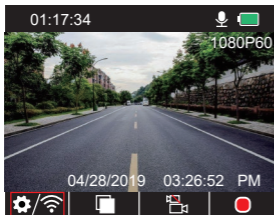

- ③ Press two times to go back to the main interface, press to record. The saved video is 1080P DUAL 1080P.

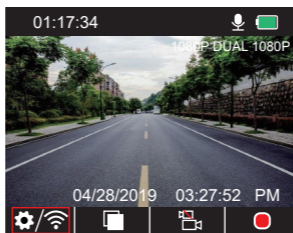



Quick Set: Press to switch the single recording (front camera) on the main interface, press to record.

Note: The infrared lights of the cabin-facing camera will automatically detect the light levels inside the car and turn on if light is not sufficient. The recorded video footage is black and white when the infrared lights are on.

PLAYING BACK VIDEOS

1. Playing back Videos on Dash Camera

You can choose to play back unlocked videos, locked videos, and parking monitor videos. You can also choose the front camera and the inside camera.

After turning on the camera, press  button to stop recording, press  to play back the videos which are stored on the card.

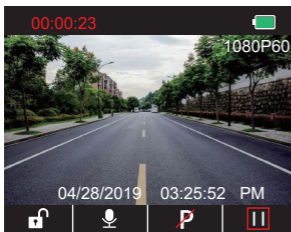

Playing back Unlocked Videos

① After entering the playback interface, press  /  to choose the folder of unlocked videos , then press .

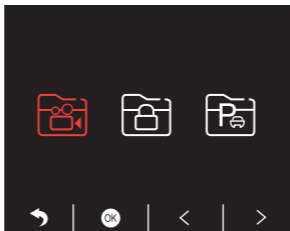

- ② Press **</>** to choose the folder of the front camera **📷** or inside camera **📹** video, then press **🗂**.

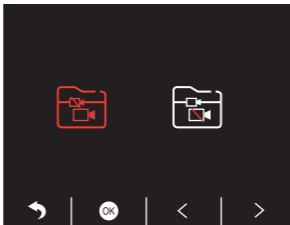

- ③ Press **⏮/⏭** to choose the video you want to play, then short press **▶** to play.

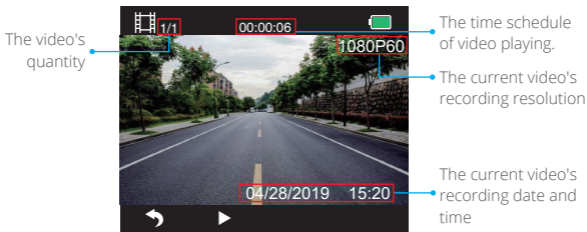

- ④ The video is over, press **▶** to exit.

Note:

- When playing, press **▶** one time to end playing, press **▶** twice to exit the current playing folder.
- When playing, press **⏸** to pause playing, press **▶** to go on playing.
- When playing, press **⏮/⏭** to rewind or fast forward, 2X/4X/8X for options.
- When pausing playing, press **▶** once to end playing, press **▶** twice to exit the current playing folder.
- Long press **🗑** to delete videos.

Playing back Locked Videos

- ① After entering the playback interface, press **</>** to choose the folder of locked videos **🔒**, then press **OK**.

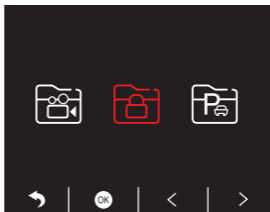

- ② Press **</>** to choose the folder of the front camera **📷** or rear camera **📷** video, then press **OK**.

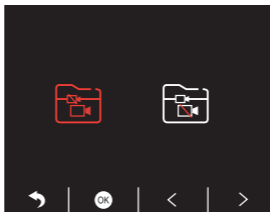

- ③ Press **⏮/⏭** to choose the video you want to play, then short press **▶** to play.

The video's quantity

The video is locked





The time schedule of video playing.

The current video's recording resolution





The current video's recording date and time

④ The video is over, press  to exit.

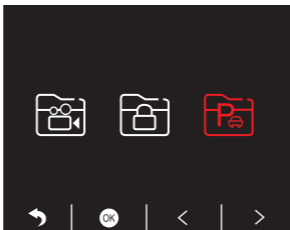
Playing back Parking Monitor Videos

① After entering the playback interface, press / to choose the folder of locked videos , then press .



② Press / to choose the folder of the front camera  or rear camera  video, then press .

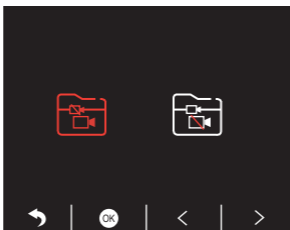

③ Press / to choose the video you want to play, then short press to play.

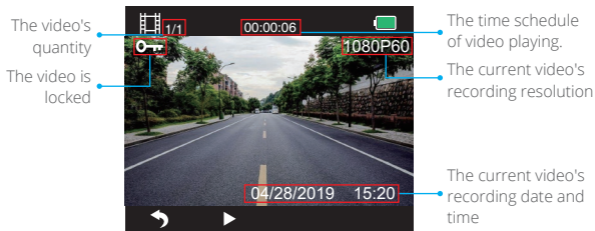

④ The video is over, press to exit.

2. Playing back Videos on Your Computer

Downloading Videos from the memory Card

Option 1: Connect the dash cam to your computer's USB port via the USB cable. Choose "Memory Mode" on the screen of the dash cam, press .

"Mass Storage" will display on the screen of the dash cam, then you can copy the videos from the memory card.

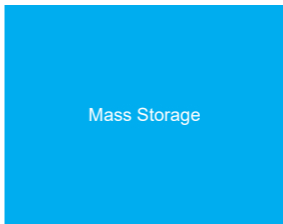
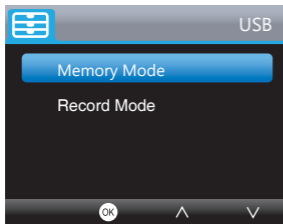

Note: When "Record Mode" is selected, the computer can be directly used as the power supply to the dash cam.

In this mode, the camera will automatically start recording. You can preview, record, change settings, etc. in real-time.

Option 2: Take out the card from the dash cam, insert the card into a card reader, and then insert the card reader into a USB port of the computer. You can now access videos on the card.

Playing Videos on a Computer

Copy the following link to any browser to download the GPS player, and then you can play videos from the memory card.

<https://www.kingslim.net/player>

Note: Please close the anti-virus software on the computer before installing the player or click "allow" when prompted.

DOWNLOAD THE APP

Download the "RoadCam" app on the App Store or Google Play.









USE THE "ROADCAM" APP

CONNECT WITH THE APP

1. Long press the Wifi button on the bottom of camera to enter the Wifi settings interface.



Wifi Button

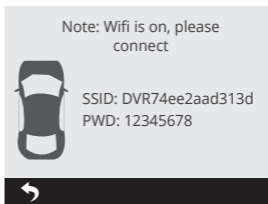
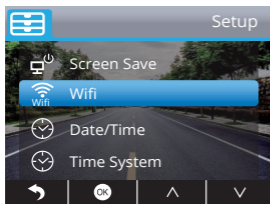

Or short press  to enter setting interface, press  to  and press  to enter Setup interface. Press  to choose "Wifi", press  and  choose "On" to enable Wifi.

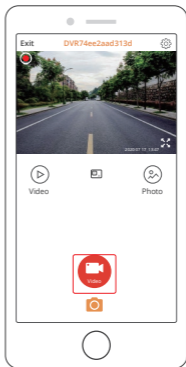
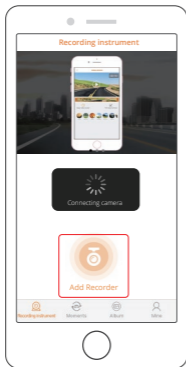

2. Go to your smartphone's Wifi settings and connect to the Wifi name that's shown on the dash cam. Enter the password and confirm the Wifi network.
3. Open the "RoadCam" app, tap "Add Recorder", wait a few seconds to enter the preview interface.
4. Tap the video or photo icon to control the dash cam, either recording videos or shooting photos.



DOWNLOAD OR DELETE VIDEOS AND PHOTOS

1. Tap the  icon to stop the recording.
2. Tap the  or  icon to check the videos or photos.
3. Tap "Select" and choose videos or photos that you want.
4. Tap the download or delete icon to download or delete.

Note: To exit the Wifi feature, please press the power button on the dash cam.

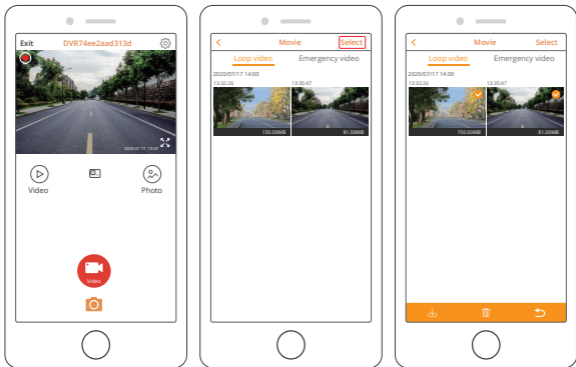

CHANGE RECORDING SETTINGS

You can change recording settings in the app.

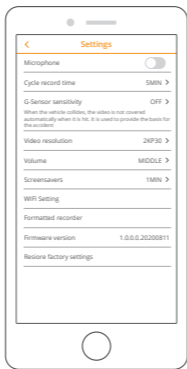

SETTINGS ON DASH CAM

After turning on the camera, press **||** button to stop recording.

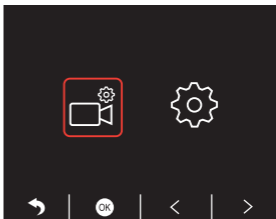
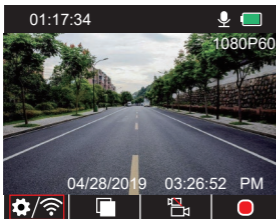

Video Settings

Press **⚙️** button to enter the system setting, choose "📹", press **⚙️** to enter the setting.



Resolution: 2K30, 1080P60, 1080P DUAL 1080P

The default is 1080P DUAL 1080P.

Press  to choose "Resolution", press  to enter the setting and choose "2K30 or 1080P60 or 1080P DUAL 1080P", press  to save and exit.



Loop Recording: Off, 1 Minute, 3 Minutes, 5 Minutes

The default is 3 Minutes.

Press  to choose "Loop recording", press  to enter the setting and choose "off/ 1 Minute/3 Minutes/5 Minutes", press  to save and exit.



Dual Cam Display: Front, Rear, Front/Rear

The default is Front/Rear.

Press  to choose "Dual Cam Display", press  to enter the setting and choose "Front, Rear, Front/Rear", press  to save and exit.



WDR (Wide Dynamic Range): Off, On

The default is on.

Press  to choose "WDR", press  to enter the setting and choose "Off/On", press  to save and exit.

Record Audio: Off, On

The default is on.

Press  to choose "Record Audio", press  to enter the setting and choose "Off/On", press  to save and exit.



Date Stamp: Off, On

The default is on.

Press  to choose "Date Stamp", press  to enter the setting and choose "Off/On", press  to save and exit.

G-Sensor: Off, Low, Medium, High

The default is Low.

Press  to choose "G-Sensor", press  to enter the setting and choose "Off or Low or Medium or High", press  to save and exit.

System Settings

Press  button to enter the system setting, choose , press  to enter the setting.

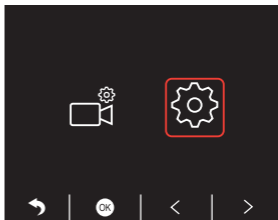
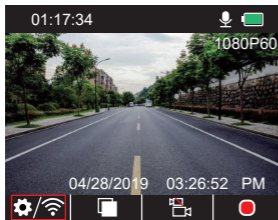



Screen Save: Off, 30 Sec, 1 Minute, 2 Minutes

The default is 1 Minute.

Press  to choose "Screen Save", press  to enter the setting and choose "Off or 30 Sec or 1 Minute or 2 Minutes", press  to save and exit.



Time Display: Off, On

The default is on.







Press  to choose "Time Display", press  to enter the setting and choose "Off or On", press  to save and exit.

Wifi: Off, On

The default is off.



Press  to choose "Wifi", press  to enter the setting and choose "Off or On", please refer to "Turn on Wifi Connection".

Date/Time: Set the date and time of dash cam.

Press  to choose "Date/Time", press  and press  or  to adjust the date/time settings, press  to confirm and turn to next, after finishing, press  to exit.

Time System: 12H, 24H

The default is 12H.

Press  to choose "Time System", press  to enter the setting and choose "12-hour system or 24-hour system", press  to save and exit.

Beep Sound: Off, On

The default is on.

Press to choose "Beep Sound", press to enter the setting and choose "Off or On", press to save and exit.

Language: Set the language

The default is English.

Press to choose "Language", press to enter the setting and choose the language you need, press to save and exit.

Parking Monitor: Off, On

The default is off.

Press to choose "Parking Monitor", press to enter the setting and choose "Off or On", press to save and exit.

Frequency: 50Hz, 60Hz

The default is 60Hz.

Press to choose "Frequency", press to enter the setting and choose "50Hz or 60Hz", press to save and exit.

GPS Speed: Off, On

The default is on.

Press to choose "GPS Speed", press to enter the setting and choose "Off or On", press to save and exit.

Fatigue Driving Reminder: Off, 1 hour, 2hours, 4hours



The default is off.

Press to choose "Fatigue Driving Reminder", press to enter the setting and choose "Off or 1 hour or 2hours or 4hours", press to save and exit.

Format: Format the card on the dash cam.

Press to choose "Format", press to enter the setting and choose "SD Card", press and to choose "Cancel or OK", press to save and exit.

Default Setting: Restore the original settings.

Press  to choose "Default Setting", press  to enter the setting and choose "Cancel or OK", press  to save and exit.

Version Info: Check the camera's version.

Press  to choose "Version Info.", press  to view the camera's version information, then press  to save and exit.

SPECIFICATIONS

Name	KingSlim D1 Pro Dash Cam	Model	D1 Pro
Resolution	2K30/1080P60/ 1080P DUAL 1080P	Lens Angle	170°
GPS	External GPS Module	Wifi	Built-in Wifi
Screen	2 inch IPS LCD Screen	Working Temperature	4°F - 140°F
Memory Card	8GB-128GB (built-in 32GB)	Battery	300mAh

PRECAUTIONS

1. Please place it in a secure place and prevent the lens from scratches and dirt.
2. Do not expose the device to rain, moisture, or water under any circumstance.
3. Avoid leaving the device in direct sunlight for extended periods of time.
4. Do not dismantle or expose the internal battery.

TROUBLESHOOTING

Q: The image is blurry.

A: The windshield will reflect the light, please adjust the camera's viewing angle.

Q: The camera suddenly turns off.

A: Make sure it is properly connected to the car charger.

Q: The camera unable to be turned on.

A: Please make sure that the charging indicator is on. If off, please re-insert the car charger and reset the camera.

Q: All buttons are not responding.



A: Please reset the camera to restart.

Q: The camera doesn't record automatically after turning on.

A: 1. Check if the memory card is full.

2. Reformat the memory card. If this does not work, insert a new class 10 or above memory card.

Q: No sound on the video.

A: Please ensure the voice icon is  when recording, if it is , please turn on it to .

Q: The computer does not recognize the camera.

A: Try connecting via a different USB cable.

Q: The menu button is not responding.

A: Because when the camera is recording, you can not operate the menu button, please press  button to stop recording.

Q: The camera keeps turning on and off automatically.

A: Please charge the camera via the included car charger, do not charge via other power adapters.

INHALT

WAS IST IN DER BOX?	25
KAMERA ÜBERSICHT	26
SYMBOL EINFÜHRUNG	27
WIE MAN EINSCHALTET	27
SPEICHERKARTE FORMATIEREN	29
VIDEOAUFNAHME STARTEN	30
WIEDERGABE VON VIDEOS	33
DIE APP HERUNTERLADEN	38
MIT DER „ROADCAM APP“ FAHREN	38
EINSTELLUNGEN AUF DASHCAM	41
TECHNISCHE DATEN	45
VORSICHTSMASSNAHMEN	46
FEHLERBEHEBUNG	46

WAS IST IN DER BOX?



D1 Pro Dashcam * 1



Kfz-Ladegerät mit
externem GPS * 1



Halterung * 1

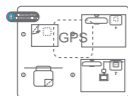

Elektrostatische
GPS-Aufkleber * 2

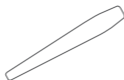

Hebelwerkzeug * 1



Kabelklemmen * 5



Schnellstartanleitung * 1

KAMERA ÜBERSICHT

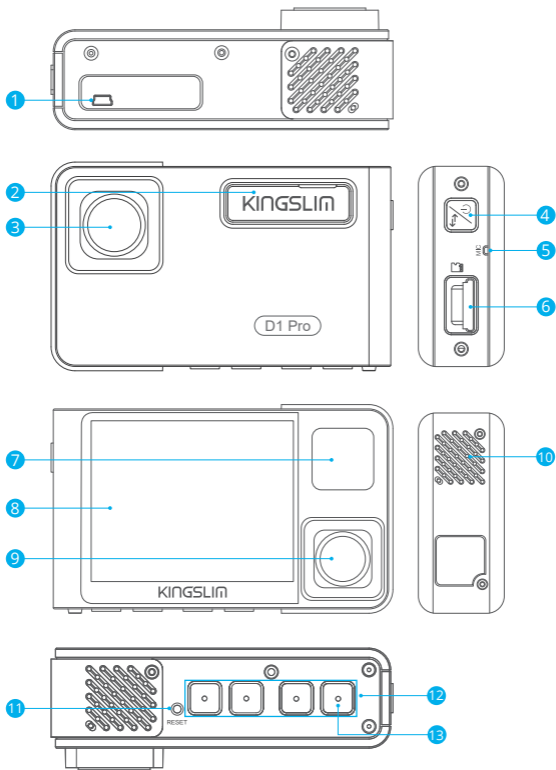















- | | |
|----------------------------------|-----------------------|
| 1 Mini-USB Anschluss | 8 Bildschirm |
| 2 Halterungssteckplatz | 9 Innen Kamera |
| 3 Frontkamera | 10 Lautsprecher |
| 4 Power-Taste | 11 Zurücksetzen |
| 5 Mikrophon | 12 Einstellungstasten |
| 6 Speicherkarte Kartensteckplatz | 13 Wifi-Taste |
| 7 IR-LEDs & Betriebsanzeige | |

Hinweis:Power-Taste 

- ① Lang drücken, um die Kamera ein-/auszuschalten.
- ② Kurzes Drücken, um den Ansichtsmodus schnell zu wechseln, sowohl von der Vollbildanzeige der Vorder-/Innenansicht als auch von der Bild-in-Bild-Anzeige beider Kameras.

SYMBOL EINFÜHRUNG

- | | |
|--|--|
|  Einstellung/Wifi |  Wiedergabe |
|  Parkmonitor |  Front- und Rückkamera wechseln |
|  Aufnahme starten |  Videos sperren |
|  MIC |  Aufnahme stoppen |
|  Zurück |  Rückwärts |
|  Vorwärts |  Nach oben |
|  nach unten |  Bestätigen oder Beenden |

WIE MAN EINSCHALTET

1. Stecken Sie das Kfz-Ladegerät in den Zigarettenanzünder des Fahrzeugs.
2. Schließen Sie das Kfz-Ladegerät an den Mini-USB-Anschluss der Dashcam an.
(Ladegerät-Eingang: DC 12-24V, Ausgang DC 5V 2A)



Hinweis:

- ① Nach dem Einschalten der Dashcam über das Kfz-Ladegerät schaltet sich die Dashcam automatisch ein und beginnt mit der Aufzeichnung (wenn die Karte eingelegt wurde). Um Einstellungen zu ändern, funktioniert die Aufnahme zunächst nicht.
- ② Bevor Sie diese Dashcam mit dem eingebauten Akku verwenden, laden Sie sie bitte 30 Minuten lang auf.
- ③ Wenn die Dashcam über das Kfz-Ladegerät an den Zigarettenanzünder des Fahrzeugs angeschlossen ist, wird gleichzeitig der eingebaute Akku geladen. Die Betriebsanzeige leuchtet während des Ladevorgangs konstant rot und erlischt, wenn sie vollständig geladen ist..
- ④ Die eingebaute Batterie wird nur zur Stromversorgung der Funktion „Parkmonitor“ verwendet. Bei normalem Gebrauch schließen Sie bitte das Kfz-Ladegerät an den Zigarettenanzünder des Fahrzeugs an, um die Dashcam mit Strom zu versorgen. Die eingebaute Batterie wird nicht als normale Stromversorgung für die Dashcam empfohlen. Dadurch soll ein Ausfall der Parküberwachung vermieden werden, wenn die Batterie bei geparktem Auto verbraucht ist.
- ⑤ Die Kamera kann auch mit Strom versorgt werden, indem Sie sie über das USB-Kabel an eine Stromquelle wie z. B. Ihren DC 5V-Telefonadapter anschließen. Bitte schalten Sie die Kamera während des Ladevorgangs durch langes Drücken der Power-Taste aus.

Tipps:

- ① Blau leuchtendes Licht signalisiert, dass die Kamera aufnimmt.
- ② Rotes Licht bedeutet, dass die Kamera geladen wird.
- ③ Blaues Licht bedeutet, dass die Kamera in Betrieb ist.

SPEICHERKARTE FORMATIEREN

Um eine normale Aufnahme zu ermöglichen, stellen Sie bitte sicher, dass Sie die Speicherkarte mit der Kamera formatiert haben. Wenn die Karte nicht in der Kamera formatiert wurde, wird auf dem Bildschirm die Aufforderung „speicherkarte“ angezeigt. Rufen Sie die Einstellungen auf, drücken Sie **▼**, um „Formatieren“ zu wählen, drücken Sie **☰** und dann erneut **☰**, um die Speicherkarte zu bestätigen, drücken Sie **▲** oder **▼** um „Abbrechen“ oder „OK“ zu wählen, drücken Sie **☑**, zum Bestätigen und Beenden.

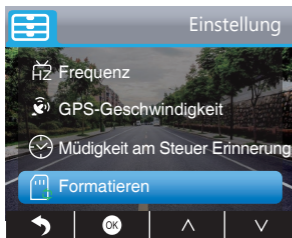
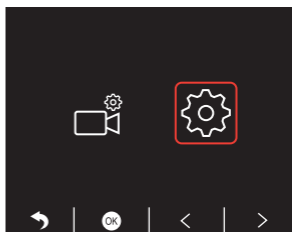
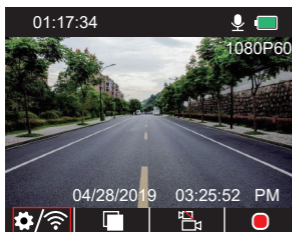

Hinweis:

- ① Alle Daten werden gelöscht. Bevor Sie Ihre Speicherkarte formatieren. Denken Sie bitte daran, Ihre wichtigen Daten auf Ihren anderen Geräten zu sichern.
- ② Wenn die Speicherkarte zum ersten Mal eingesetzt wird, formatieren Sie sie bitte in der Kamera, um sicherzustellen, dass die Speicherkarte mit der Kamera kompatibel ist.

VIDEOAUFNAHME STARTEN

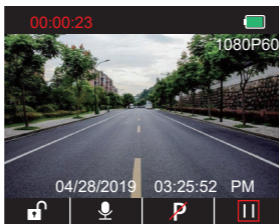

1. Einzelaufnahme (Frontkamera) 2K @30fps 1080P @60fps

① Drücken Sie nach dem Einschalten der Kamera die Taste **II**, um die Aufnahme anzuhalten.



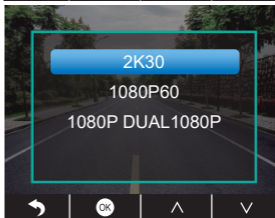
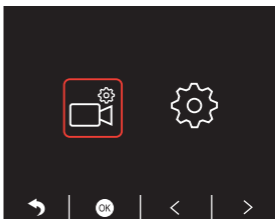
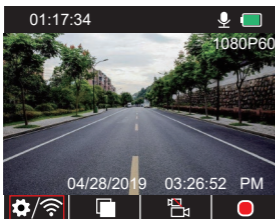

② Drücken Sie **⚙**, um die Einstellungen aufzurufen und wählen Sie „**📹**“, drücken Sie **Ⓞ**, um die Videoanzeige aufzurufen. Drücken Sie **∨**, um „Auflösung“ zu wählen, drücken Sie **Ⓞ** und wählen Sie „2K30 oder 1080P60“, drücken Sie **Ⓞ** zum Speichern und Beenden.

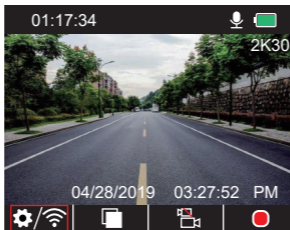

- ③ Drücken Sie zwei Mal , um zum Hauptbildschirm zurückzukehren, drücken Sie  zum Aufnehmen. Das gespeicherte Video ist 2K30 oder 1080P60.







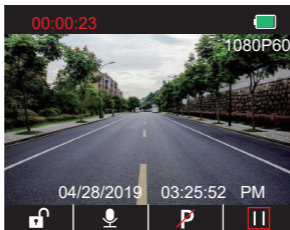

Schnelleinstellung: Drücken Sie , um die Einzelaufnahme (Frontkamera) auf dem Hauptbildschirm zu schalten, drücken Sie , um aufzunehmen.

2. Duale Aufnahme (Front- und Kabinenkamera) 1080P @30fps

- ① Drücken Sie nach dem Einschalten der Kamera die Taste , um die Aufnahme anzuhalten.



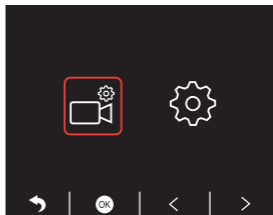
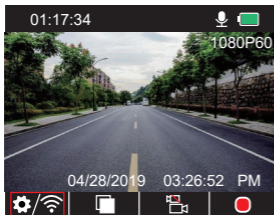

- ② Drücken Sie , um die Einstellungen aufzurufen und wählen Sie „“, drücken Sie , um die Videoanzeige aufzurufen. Drücken Sie , um „Auflösung“ zu wählen, drücken Sie  und wählen Sie „1080P DUAL 1080P“, drücken Sie  zum Speichern und Beenden.

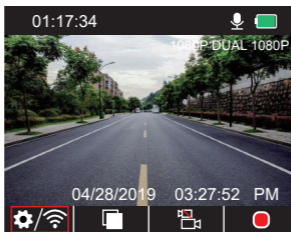

- ③ Drücken Sie zwei Mal , um zum Hauptbildschirm zurückzukehren, drücken Sie  zum Aufnehmen. Das gespeicherte Video ist 1080P DUAL 1080P.



Schnelleinstellung: Drücken Sie , um die Einzelaufnahme (Frontkamera) auf dem Hauptbildschirm zu schalten, drücken Sie , um aufzunehmen.

Hinweis: Die Infrarotlichter der Kamera im Inneren erkennen automatisch die Lichtverhältnisse im Fahrzeug und schalten sich ein, wenn das Licht nicht ausreichend ist. Das aufgezeichnete Videomaterial ist schwarz-weiß, wenn die Infrarotlichter eingeschaltet sind.

WIEDERGABE VON VIDEOS

1. Wiedergabe von Videos auf der Dashcam

Sie können wählen, ob Sie nicht gesperrte Videos, gesperrte Videos und Videos vom Parkmonitor wiedergeben möchten. Sie können auch die Frontkamera und die Innenkamera auswählen.

Nach dem Einschalten der Kamera drücken Sie die Taste **II**, damit die Aufnahme anhält, drücken Sie die Taste **□**, um die Videos auf der Karte wiederzugeben.

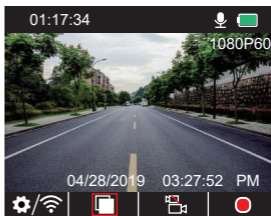
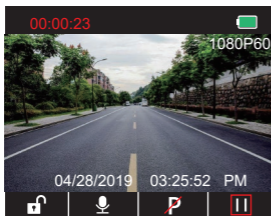

Wiedergabe von nicht gesperrten Videos

① Nachdem Sie die Wiedergabeoberfläche aufgerufen haben, drücken Sie **</>**, um den Ordner der nicht gesperrten Videos auszuwählen **📁**, und drücken Sie dann **📷**.

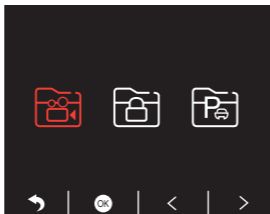

- ② Drücken Sie **</>**, um den Ordner für das Frontkamera-**FS** oder Innenkamera-Video **IS** auszuwählen, und drücken Sie dann **OK**.

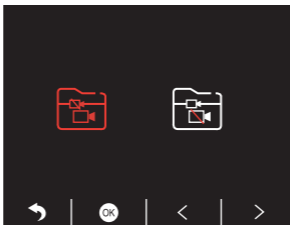

- ③ Drücken Sie **<</>>**, um das Video für die Wiedergabe auszuwählen, und drücken Sie kurz **▶** zum Abspielen.

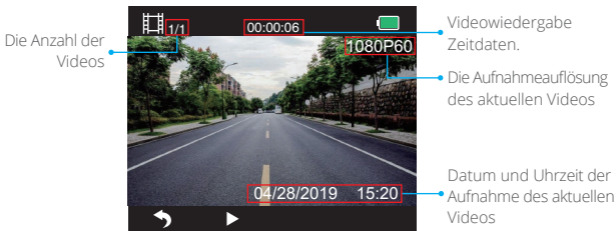

- ④ Das Video ist zu Ende, drücken Sie **▶** zum Beenden.

Hinweis:

- Drücken Sie während der Wiedergabe einmal **▶**, um die Wiedergabe zu beenden, drücken Sie zweimal **▶**, um den aktuellen Wiedergabeordner zu verlassen.
- Drücken Sie während der Wiedergabe **||**, um die Wiedergabe zu unterbrechen, drücken Sie **▶**, um weiterzuspielen.
- Drücken Sie während der Wiedergabe **<</>>** zum Zurück- oder Vorspulen, 2X/4X/8X für Optionen.
- Drücken Sie bei pausierender Wiedergabe einmal **▶**, um die Wiedergabe zu beenden, drücken Sie zweimal **▶**, um den aktuellen Wiedergabeordner zu verlassen.
- Langes Drücken **⌘** zum Löschen von Videos.

Wiedergeben von gesperrten Videos

- ① Nachdem Sie die Wiedergabeoberfläche aufgerufen haben, drücken Sie **</>**, um den Ordner der gesperrten Videos auszuwählen **🔒**, und drücken Sie dann **🔒**.

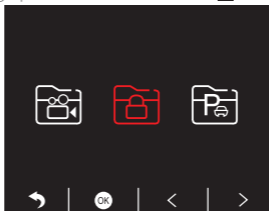

- ② Drücken Sie **</>**, um den Ordner für das Frontkamera-**📷** oder Innenkamera-Video **📷** auszuwählen, und drücken Sie dann **🔒**.

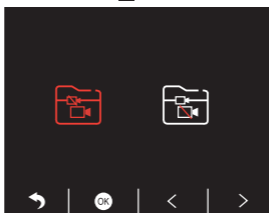

- ③ Drücken Sie **⏪/⏩**, um das Video für die Wiedergabe auszuwählen, und drücken Sie kurz **▶** zum Abspielen.

Die Anzahl der Videos

Das Video hat gesperrt

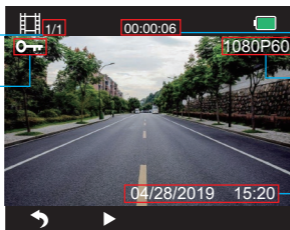





Videowiedergabe Zeitdaten.

Die Aufnahmeauflösung des aktuellen Videos





Datum und Uhrzeit der Aufnahme des aktuellen Videos

④ Das Video ist zu Ende, drücken Sie  zum Beenden.

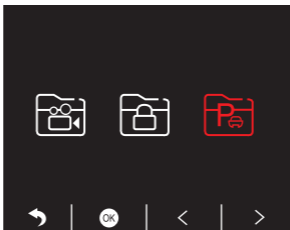

Abspielen von Parkmonitor-Videos

① Nachdem Sie die Wiedergabeoberfläche aufgerufen haben, drücken Sie /, um den Ordner der gesperrten Videos auszuwählen , und drücken Sie dann .

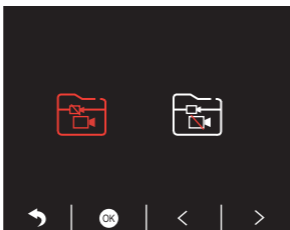

② Drücken Sie /, um den Ordner für das Frontkamera- oder Innenkamera-Video  auszuwählen, und drücken Sie dann .



- ③ Drücken Sie  , um das Video für die Wiedergabe auszuwählen, und drücken Sie kurz  zum Abspielen.

Die Anzahl der Videos

Das Video hat gesperrt



Videowiedergabe Zeitdaten.

Die Aufnahmeauflösung des aktuellen Videos

Datum und Uhrzeit der Aufnahme des aktuellen Videos

- ④ Das Video ist zu Ende, drücken Sie  zum Beenden.

2. Wiedergeben von Videos auf dem Computer

Herunterladen von Videos von der Speicherkarte

Option 1: Schließen Sie die Dashcam über das USB-Kabel an den USB-Anschluss Ihres Computers an.

Wählen Sie „Speichermodus“ auf dem Bildschirm der Dashcam, drücken Sie . „Massenspeicherung“ wird auf dem Bildschirm der Dashcam angezeigt, dann können Sie die Videos von der Speicherkarte kopieren.

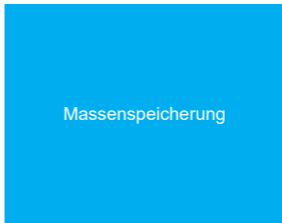
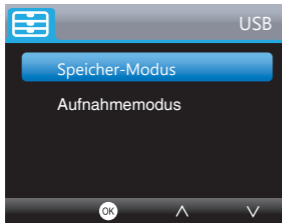

Hinweis: Wenn „Aufnahmemodus“ ausgewählt ist, kann der Computer direkt als Stromversorgung für die Dashcam verwendet werden. In diesem Modus beginnt die Kamera automatisch mit der Aufzeichnung. Sie können in Echtzeit eine Vorschau anzeigen, aufnehmen, Einstellungen ändern usw.

Option 2: Nehmen Sie die Karte aus der Dashcam heraus, stecken Sie die Karte in ein Kartenlesegerät, und stecken Sie das Kartenlesegerät in einen USB-Anschluss des Computers. Sie können nun auf die Videos auf der Karte zugreifen.

Wiedergabe von Videos auf einem Computer

Kopieren Sie den folgenden Link in einen beliebigen Browser, um den GPS-Player herunterzuladen und anschließend können Sie Videos von der Speicherkarte abspielen.

<https://www.kingslim.net/player>

Hinweis: Bitte schließen Sie vor der Installation des Players die Antiviren-Software auf dem Computer oder klicken Sie auf „Zulassen“, wenn Sie dazu aufgefordert werden.

DIE APP HERUNTERLADEN

Laden Sie die App „RoadCam“ im App Store oder bei Google Play herunter.

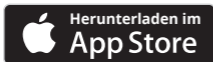





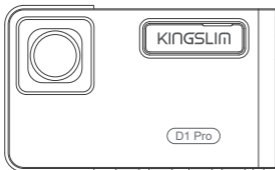

MIT DER „ROADCAM APP“ FAHREN

MIT DER APP VERBINDEN

1. Drücken Sie lange die WLAN-Taste auf der Unterseite der Kamera, um die WLAN-Einstellungen aufzurufen.



Wifi Taste

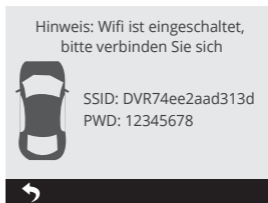
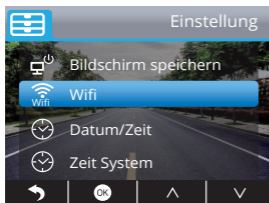

Oder drücken Sie kurz , um die Einstellungen aufzurufen, drücken Sie  bis  und drücken Sie , um die Einstellungen aufzurufen. Drücken Sie , um „Wifi“ zu wählen, drücken Sie  und  wählen Sie „Ein“, um Wifi zu aktivieren.

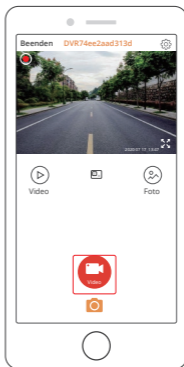
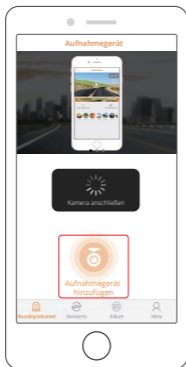

2. Gehen Sie in die WLAN-Einstellungen Ihres Smartphones und verbinden Sie sich mit dem WLAN-Namen, der auf der Dashcam angezeigt wird. Geben Sie das Passwort ein und verbinden Sie sich mit dem WLAN-Netzwerk.
3. Öffnen Sie die „RoadCam“-App, tippen Sie auf „Aufnahmegerät hinzufügen“, warten Sie ein paar Sekunden, um die Vorschau aufzurufen.
4. Tippen Sie auf das Video- oder Fotosymbol, um die Dashcam zu bedienen und entweder Videos aufzunehmen oder Fotos zu schießen.



VIDEOS UND FOTOS HERUNTERLADEN ODER LÖSCHEN

1. Tippen Sie auf das Symbol , um die Aufnahme zu stoppen.
2. Tippen Sie auf das Symbol  oder , um die Videos oder Fotos zu überprüfen.
3. Tippen Sie auf „Auswählen“ und wählen Sie die gewünschten Videos oder Fotos aus.
4. Tippen Sie auf das Symbol „Herunterladen“ oder „Löschen“, um die Datei herunterzuladen oder zu löschen.

Hinweis: Um die Wifi-Funktion zu beenden, drücken Sie bitte die Power-Taste an der Dashcam.

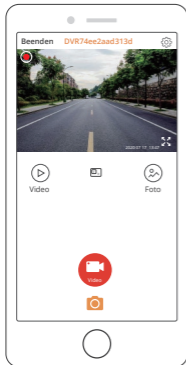

AUFNAHME-EINSTELLUNGEN ÄNDERN

Sie können die Aufnahmeeinstellungen in der App ändern.

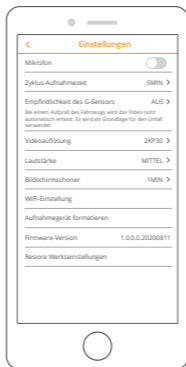

EINSTELLUNGEN AUF DASHCAM

Drücken Sie nach dem Einschalten der Kamera die Taste **II**, um die Aufnahme anzuhalten.

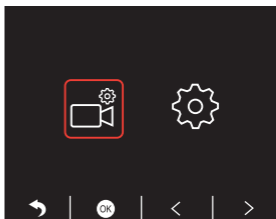
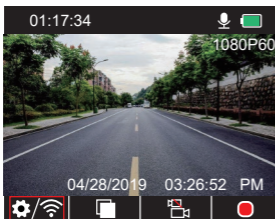

Video Einstellungen

Drücken Sie die Taste **⚙**, um die Systemeinstellung aufzurufen, wählen Sie „**📹**“, drücken Sie **⚙**, um die Einstellung aufzurufen.





Auflösung: 2K30, 1080P60, 1080P DUAL 1080P

Die Voreinstellung ist 1080P DUAL 1080P.

Drücken Sie , um „Auflösung“ zu wählen, drücken Sie , um die Einstellung aufzurufen und wählen Sie „2K30 oder 1080P60 oder 1080P DUAL 1080P“, drücken Sie  zum Speichern und Beenden.



Loop-Aufnahme: Aus, 1 Minute, 3 Minuten, 5 Minuten

Die Voreinstellung ist 3 Minuten.

Drücken Sie , um „Loop-Aufnahme“ zu wählen, drücken Sie , um die Einstellung aufzurufen und wählen Sie „Aus/ 1 Minute/3 Minuten/5 Minuten“, drücken Sie  zum Speichern und Beenden.

Dual-Cam-Anzeige: Vorne, Hinten, Vorne/Hinten

Die Voreinstellung ist Vorne/Hinten.

Drücken Sie , um „Dual Cam Anzeige“ zu wählen, drücken Sie , um die Einstellung aufzurufen und wählen Sie „Vorne, Hinten, Vorne/Hinten“, drücken Sie  zum Speichern und Beenden.

WDR (Wide Dynamic Range): Ein, Aus

Die Voreinstellung ist Ein.

Drücken Sie , um „WDR“ zu wählen, drücken Sie , um die Einstellung aufzurufen und wählen Sie „Aus/Ein“, drücken Sie  zum Speichern und Beenden.



Audio aufzeichnen: Ein, Aus

Die Voreinstellung ist Ein.

Drücken Sie , um „Audio aufzeichnen“ zu wählen, drücken Sie , um die Einstellung aufzurufen und wählen Sie „Aus/Ein“, drücken Sie  zum Speichern und Beenden.



Datum Stempel: Ein, Aus

Die Voreinstellung ist Ein.



Drücken Sie , um „Datum Stempel“ zu wählen, drücken Sie , um die Einstellung aufzurufen und wählen Sie „Aus/Ein“, drücken Sie  zum Speichern und Beenden.

G-Sensor: Aus, Niedrig, Mittel, Hoch

Die Voreinstellung ist niedrig.

Drücken Sie , um „G-Sensor“ zu wählen, drücken Sie , um die Einstellung aufzurufen und wählen Sie „Aus/Niedrig/Mittel/Hoch“, drücken Sie  zum Speichern und Beenden.

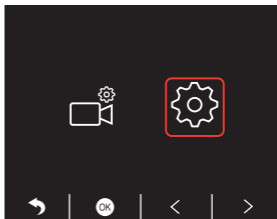
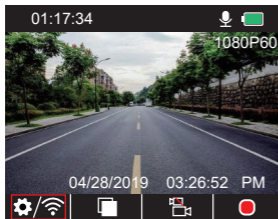

System Einstellungen

Drücken Sie die Taste , um die Systemeinstellung aufzurufen, wählen Sie , drücken Sie , um die Einstellung aufzurufen.





Bildschirmschoner: Aus, 30 Sec, 1 Minute, 2 Minuten

Die Voreinstellung ist 1 Minute.

Drücken Sie , um „Bildschirmschoner“ zu wählen, drücken Sie , um die Einstellung aufzurufen und wählen Sie „Aus oder 30 Sec oder 1 Minute oder 2 Minuten“, drücken Sie  zum Speichern und Beenden.



Zeitanzeige: Aus, Ein

Die Voreinstellung ist Ein.







Drücken Sie , um „Zeitanzeige“ zu wählen, drücken Sie , um die Einstellung aufzurufen und wählen Sie „Aus/Ein“, drücken Sie  zum Speichern und Beenden.

Wifi: Aus, Ein

Die Voreinstellung ist Ein.



Drücken Sie , um „Wifi“ zu wählen, drücken Sie  um die Einstellung aufzurufen und wählen Sie „Aus oder Ein“, siehe „Wifi-Verbindung einschalten“.

Datum/Uhrzeit: Datum und Uhrzeit der Dashcam einstellen.

Drücken Sie , um „Datum/Uhrzeit“ zu wählen, drücken Sie  und drücken Sie  oder , um die Datum/Uhrzeit-Einstellungen anzupassen, drücken Sie , um zu bestätigen und drehen Sie zum nächsten, nach dem sie Eingestellt wurde, drücken Sie  zum Beenden.



Zeitsystem: 12H, 24H

Die Voreinstellung ist 12H.

Drücken Sie , um „Zeitsystem“ zu wählen, drücken Sie , um die Einstellung aufzurufen und wählen Sie „12-Stunden-System oder 24-Stunden-System“, drücken Sie  zum Speichern und Beenden.



Signalton: Aus, Ein

Die Voreinstellung ist Ein.

Drücken Sie , um „Signalton“ zu wählen, drücken Sie , um die Einstellung aufzurufen und wählen Sie „Aus/Ein“, drücken Sie  zum Speichern und Beenden.



Sprache: Die Sprache einstellen

Die Voreinstellung ist Englisch.

Drücken Sie , um „Sprache“ zu wählen, drücken Sie , um die Einstellung aufzurufen und die gewünschte Sprache zu wählen, drücken Sie , zum Speichern und Beenden.



Parkmonitor: Aus, Ein

Die Voreinstellung ist Ein.

Drücken Sie , um „Parkmonitor“ zu wählen, drücken Sie , um die Einstellung aufzurufen und wählen Sie „Aus/Ein“, drücken Sie  zum Speichern und Beenden.

Frequenzen: 50Hz, 60Hz

Die Voreinstellung ist 60Hz.

Drücken Sie , um „Frequenz“ zu wählen, drücken Sie , um die Einstellung einzugeben und wählen Sie „50Hz oder 60Hz“, drücken Sie  zum Speichern und Beenden.



GPS Geschwindigkeit: Aus, Ein

Die Voreinstellung ist Ein.





Drücken Sie , um „GPS Geschwindigkeit“ zu wählen, drücken Sie , um die Einstellung aufzurufen und wählen Sie „Aus/Ein“, drücken Sie  zum Speichern und Beenden.

Müdigkeit am Steuer Erinnerung: Aus, 1Stunde, 2Stunden, 4Stunden



Die Voreinstellung ist Aus.

Drücken Sie , um „Müdigkeit am Steuer Erinnerung“ zu wählen, drücken Sie , um die Einstellung aufzurufen und wählen Sie „Aus/Ein“, drücken Sie  zum Speichern und Beenden.



Formatieren: Formatieren Sie die Karte auf der Dashcam.

Drücken Sie , um „Formatieren“ zu wählen, drücken Sie , um die Einstellung aufzurufen und „SD-Karte“ zu wählen, drücken Sie  und , um „Abbrechen oder OK“ zu wählen, drücken Sie  zum Speichern und Beenden.

Voreinstellung: Wiederherstellen der Originaleinstellungen.

Drücken Sie , um „Standardeinstellung“ zu wählen, drücken Sie , um die Einstellung einzugeben und wählen Sie „Abbrechen oder OK“, drücken Sie  zum Speichern und Beenden.

Version Info: Prüfen Sie die Version der Kamera.

Drücken Sie , um „Version Info“ zu wählen, drücken Sie , um die Versionsinformationen der Kamera anzuzeigen, und drücken Sie  dann zum Speichern und Beenden.

TECHNISCHE DATEN

Namen	KingSlim D1 Pro Dashcam	Modell	D1 Pro
Auflösung	2K30/1080P60/ 1080P DUAL 1080P	Objektiv-Winkel	170°
GPS	Externes GPS-Modul	Wifi	Eingebautes Wifi
Bildschirm	2 Zoll IPS-LCD-Bildschirm	Betriebstemperatur	4°F - 140°F
Speicherkarte	8GB-128GB (Eingebautes 32GB)	Batterie	300mAh

VORSICHTSMASSNAHMEN

1. Bitte stellen Sie es an einen sicheren Ort und schützen Sie das Gerät vor Kratzern und Schmutz.
2. Setzen Sie das Gerät unter keinen Umständen Regen, Feuchtigkeit oder Wasser aus.
3. Vermeiden Sie es, das Gerät für längere Zeit in direktem Sonnenlicht liegen zu lassen.
4. Entfernen Sie den internen Akku nicht oder legen Sie ihn nicht frei.

FEHLERBEHEBUNG

Q: Das Bild ist unscharf.

A: Die Windschutzscheibe reflektiert das Licht, bitte stellen Sie den Blickwinkel der Kamera ein.

Q: Die Kamera schaltet plötzlich aus.

A: Stellen Sie sicher, dass es richtig an das Kfz-Ladegerät angeschlossen ist.

Q: Die Kamera lässt sich nicht einschalten.

A: Bitte stellen Sie sicher, dass die Ladeanzeige leuchtet. Falls aus, stecken Sie bitte das Kfz-Ladegerät wieder ein und setzen Sie die Kamera zurück..

Q: Alle Tasten reagieren nicht.



A: Bitte setzen Sie die Kamera zurück..

Q: Die Kamera nimmt nach dem Einschalten nicht automatisch auf.

A: 1. Prüfen Sie, ob die Speicherkarte voll ist.

2. Formatieren Sie die Speicherkarte neu. Wenn dies nicht funktioniert, legen Sie eine neue Speicherkarte der Klasse 10 oder höher ein.

Q: Kein Ton im Video.

A: Bitte überprüfen Sie, ob das Sprachsymbol  während der Aufnahme aktiviert ist. Wenn nicht , schalten Sie es bitte ein .

Q: Der Computer erkennt die Kamera nicht.

A: Versuchen Sie den Anschluss über ein anderes USB-Kabel.

Q: Die Menü-Taste reagiert nicht.

A: Wenn die Kamera aufnimmt, können Sie die Menü-Taste nicht bedienen, bitte drücken Sie die Taste **II**, damit die Aufnahme anhält.

Q: Die Kamera schaltet sich immer wieder automatisch ein und aus.

A: Bitte laden Sie die Kamera über das mitgelieferte Kfz-Ladegerät. Laden Sie die Kamera nicht über andere Netzadapter auf.

ÍNDICE DE CONTENIDOS

¿QUÉ HAY EN EL PAQUETE?	49
DESCRIPCIÓN DE LA CÁMARA	50
INTRODUCCIÓN A LOS SÍMBOLOS	51
CÓMO ENCENDER LA CÁMARA	51
FORMATACIÓN DE LA TARJETA DE MEMORIA	53
GRABACIÓN	54
REPRODUCCIÓN DE VIDEOS	57
DESCARGAR LA APLICACIÓN	62
UTILIZACIÓN DE LA APLICACIÓN "ROADCAM"	62
CONFIGURACIONES EN LA DASH CAM	65
ESPECIFICACIONES	69
PRECAUCIONES	69
SOLUCIÓN DE PROBLEMAS	70

¿QUÉ HAY EN EL PAQUETE?



Dash Cam D1 Pro * 1



Cargador de automóvil
con GPS externo * 1



Soporte * 1

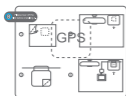

Pegatinas electrostáticas
para GPS * 2



Palanca * 1



Clips para cable * 5



Guía de inicio rápido * 1

DESCRIPCIÓN DE LA CÁMARA

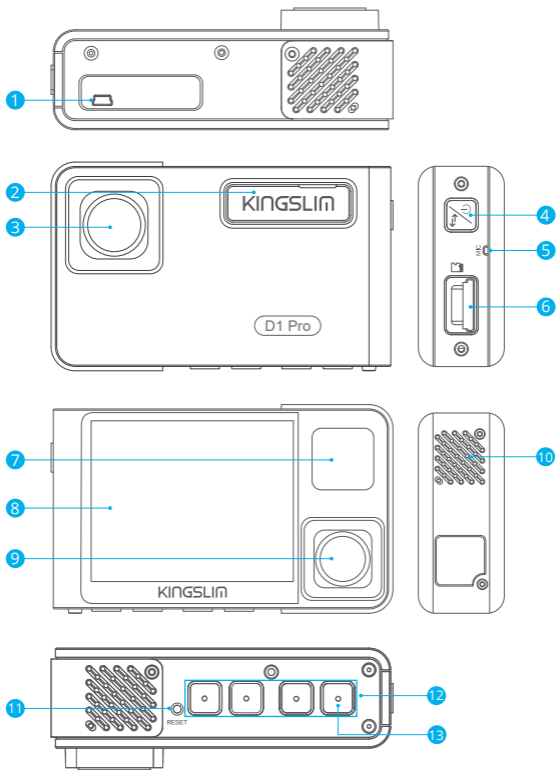



- 1 Puerto de alimentación mini USB
- 2 Ranura para el soporte
- 3 Cámara delantera
- 4 Botón de encendido
- 5 Micrófono
- 6 Ranura para tarjeta de memoria
- 7 LED infrarrojos y luz indicadora
- 8 Pantalla
- 9 Cámara interior
- 10 Altavoz
- 11 Reinicio
- 12 Botones de ajuste
- 13 Botón Wifi

Notas:

Botón de encendido

- ① Manténgalo presionado para encender/apagar la cámara.
- ② Presione brevemente para cambiar rápidamente el modo de visualización de la vista de pantalla completa del frente/interior o vista de imagen por imagen de ambas cámaras.

INTRODUCCIÓN A LOS SIMBOLOS

- | | |
|--|---|
|  Configuración/Wifi |  Reproducir |
|  Monitor de estacionamiento |  Cambiar la cámara delantera y trasera |
|  Iniciar la grabación |  Bloquear el video |
|  Micrófono |  Detener la grabación |
|  Regresar |  Atrás |
|  Adelante |  Arriba |
|  Abajo |  Confirmar o salir |

CÓMO ENCENDER LA CÁMARA

1. Conecte el cargador de automóvil al enchufe del encendedor de cigarrillos.
2. Conecte al cargador de automóvil al puerto mini USB de la dash cam. (Entrada del cargador: DC 12-24V, Salida DC 5V 2A)



Notas:

- ① Después de encender la dash cam con el cargador de automóvil, la dash cam se encenderá automáticamente y comenzará a grabar (si se ha insertado la tarjeta). Para cambiar la configuración, primero detenga la grabación.
- ② Antes de utilizar la dash cam, cargue la batería incorporada durante 30 minutos.
- ③ Cuando la dash cam está conectada al enchufe del encendedor de cigarrillos, con el cargador de automóvil, la batería incorporada se cargará simultáneamente. La luz indicadora se ilumina fijamente en rojo mientras está cargando y se apaga cuando la carga se ha completado.
- ④ La batería incorporada sirve solo para alimentar la función de "monitor de estacionamiento".
Para el uso regular, conecte el cargador de automóvil al enchufe del encendedor de cigarrillos, para alimentar la dash cam. No se recomienda utilizar la batería incorporada como la fuente de alimentación regular de la dash cam. Esto es para evitar que la función de "monitoreo de estacionamiento" falle debido a la descarga de la batería mientras el auto está estacionado.
- ⑤ También puede alimentar la cámara conectándola a una fuente de alimentación, como su adaptador de teléfono DC 5V, usando el cable USB.
Mientras está cargando, apague la cámara presionando sostenidamente el botón de encendido.

Indicaciones:

- ① La luz parpadeando en azul indica que la cámara está grabando.
- ② La luz roja indica que la cámara se está cargando.
- ③ La luz azul indica que la cámara está en funcionamiento.

FORMATACIÓN DE LA TARJETA DE MEMORIA

Para grabar correctamente, asegúrese de haber formateado la tarjeta de memoria con la cámara. Si la tarjeta no ha sido formateada en la cámara, la pantalla mostrará el mensaje "Inserte la tarjeta de memoria".

Ingrese al ajuste de configuración, presione **▼** para elegir "Formato", presione **⊗** y luego presione de nuevo **⊗** para confirmar la opción de tarjeta de memoria, presione **▲** o **▼** para seleccionar "Cancelar" o "OK", presione **⊗** para confirmar y salir.

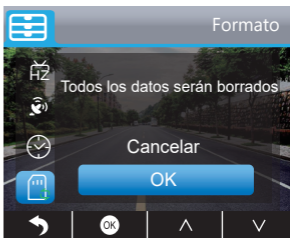
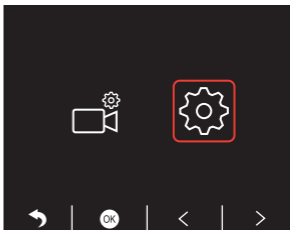
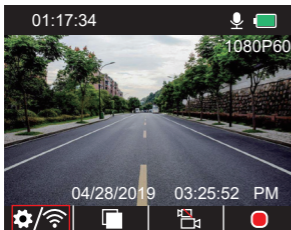

Notas:

- ① Todos los datos serán borrados. Antes de formatear su tarjeta de memoria, recuerde hacer una copia de seguridad de sus datos importantes en otros dispositivos.
- ② La primera vez que inserte la tarjeta de memoria en la cámara, formateéela en la cámara para asegurarse de que la tarjeta de memoria sea compatible con la cámara.

GRABACIÓN

1. Grabación única (cámara delantera) 2K @30fps 1080P @60fps

① Después de encender la cámara, presione el botón **||** para detener la grabación.

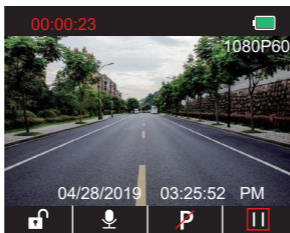

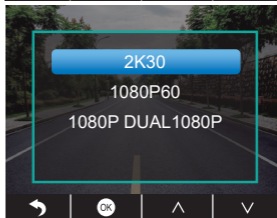
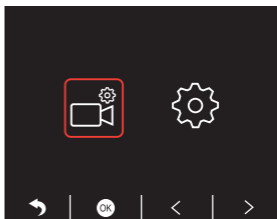
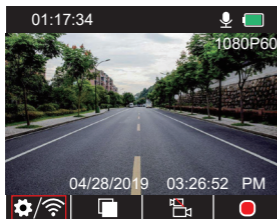

② Presione **⚙️** para ingresar a la interfaz de configuración y seleccione **📹**, presione **⚙️** para ingresar a la interfaz de video. Presione **⏴** para seleccionar "Resolución", presione **OK** y seleccione "2K30 o 1080P60", presione **OK** para guardar y salir.

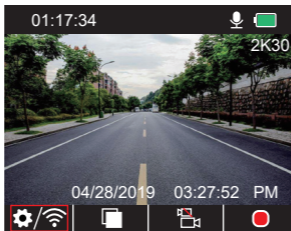

- ③ Presione  dos veces para regresar a la interfaz principal, presione  para grabar. La resolución del video guardado es 2K30 o 1080P60.







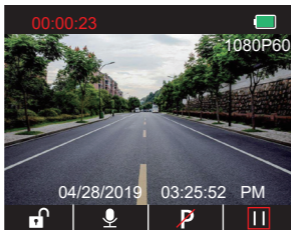

Configuración rápida: presione  para cambiar la grabación única (cámara delantera) en la interfaz principal, presione  para grabar.

2. Grabación dual (cámara delantera y de cabina) 1080P @30fps

- ① Después de encender la cámara, presione el botón  para detener la grabación.



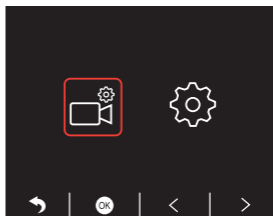
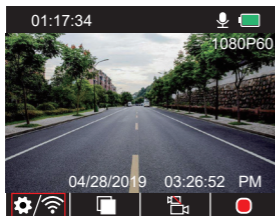

- ② Presione  para ingresar a la interfaz de configuración y seleccione , presione  para ingresar a la interfaz de video. Presione  para seleccionar "Resolución", presione  y seleccione "1080P DUAL 1080P", presione  para guardar y salir.

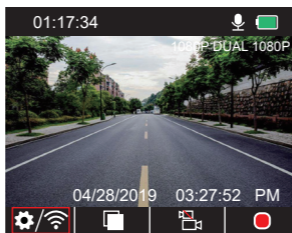

- ③ Presione  dos veces para regresar a la interfaz principal, presione  para grabar. La resolución del video guardado es 1080P DUAL 1080P.



Configuración rápida: presione  para cambiar la grabación única (cámara delantera) en la interfaz principal, presione .

Nota: las luces infrarrojas de la cámara orientada hacia la cabina detectarán automáticamente los niveles de luz dentro del automóvil y se encenderán si la luz es insuficiente. El metraje del video grabado es en blanco y negro cuando las luces infrarrojas están encendidas.

REPRODUCCIÓN DE VIDEOS

1. Reproducción de videos en la Dash Cam

Puede elegir la reproducción de videos desbloqueados, videos bloqueados y videos del monitor de estacionamiento. También puede seleccionar la cámara delantera y la cámara interior.

Después de encender la cámara, presione el botón **||** para detener la grabación, presione **□** para reproducir los videos que están guardados en la tarjeta.

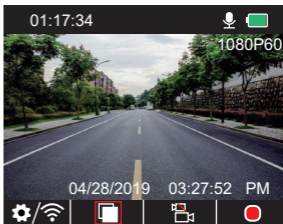
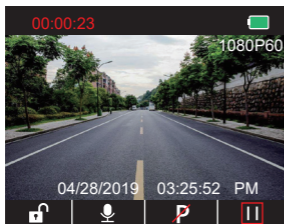

Reproducción de videos desbloqueados

① Después de ingresar a la interfaz de reproducción, presione **</>** para seleccionar la carpeta de videos desbloqueados **□**, luego presione **OK**.

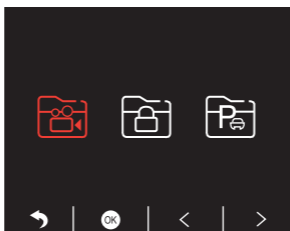

- ② Presione **</>** para seleccionar la carpeta del video de la cámara delantera **📷** o cámara interior **📹**, luego presione **OK**.

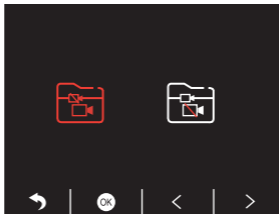

- ③ Presione **⏪/⏩** para seleccionar el video que desea reproducir, luego, presione brevemente **▶** para reproducirlo.

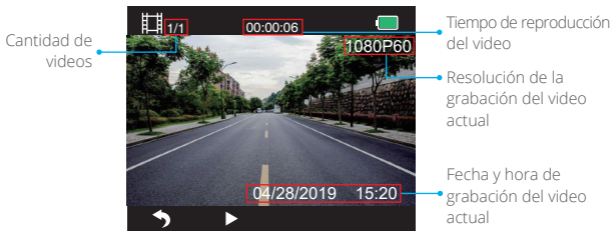

- ④ El video ha terminado, presione **↶** para salir.

Notas:

- Durante la reproducción, presione **⏸** una vez para detener la reproducción, presione **↶** dos veces para salir de la carpeta de reproducción actual.
- Durante la reproducción, presione **⏸** para pausar la reproducción, presione **▶** para continuar la reproducción.
- Durante la reproducción, presione **⏪/⏩** para retroceder o adelantar rápidamente, opciones 2X/4X/8X.
- Durante la pausa de la reproducción, presione **⏸** una vez para terminar la reproducción, presione **↶** dos veces para salir de la carpeta de reproducción actual.
- Presione sostenidamente **🗑️** para eliminar videos.

Reproducción de videos bloqueados

- ① Después de ingresar a la interfaz de reproducción, presione **</>** para seleccionar la carpeta de videos bloqueados **🔒**, luego presione **🔒**.

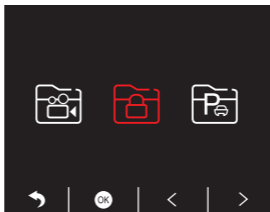

- ② Presione **</>** para seleccionar la carpeta del video de la cámara delantera **📷** o cámara trasera **📷**, luego presione **🔒**.

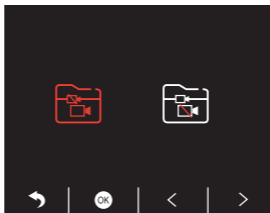



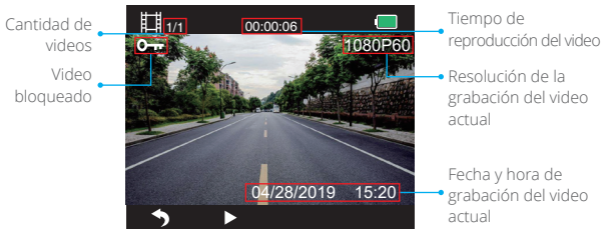

- ③ Presione **⏮/⏭** para seleccionar el video que desea reproducir, luego presione brevemente **▶** para reproducirlo.







④ El video ha terminado, presione  para salir.

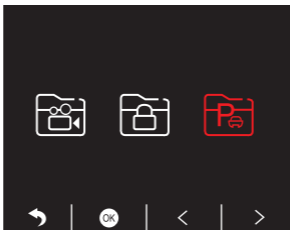

Reproducción de videos del monitor de estacionamiento

① Después de ingresar a la interfaz de reproducción, presione  /  para seleccionar la carpeta de videos bloqueados , luego presione .

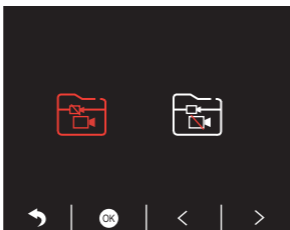

② Presione  /  para seleccionar la carpeta del video de la cámara delantera  o cámara trasera , luego presione .



- ③ Presione   para seleccionar el video que desea reproducir, luego presione  brevemente para reproducirlo.

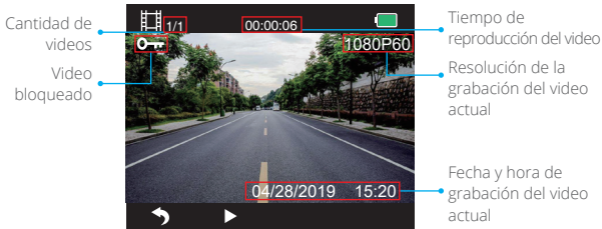

- ④ El video ha terminado, presione  para salir.

2. Reproducción de videos en su computadora

Descargando videos de la tarjeta de memoria

Opción 1: conecte la dash cam al puerto USB de su computadora usando el cable USB.

Seleccione "Modo Memoria" en la pantalla de la dash cam, presione .

En la pantalla de la dash cam aparecerá "Almacenamiento masivo", luego podrá copiar los videos de la tarjeta de memoria.

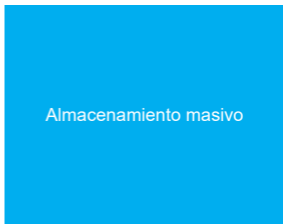
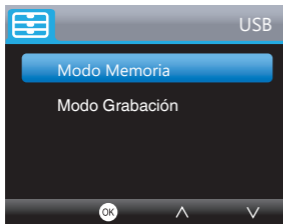

Nota: cuando se selecciona el "Modo Grabación", la computadora puede ser utilizada como fuente de alimentación directa para la dash cam.

En este modo, la cámara comenzará a grabar automáticamente. Puede tener una vista previa, grabar, cambiar la configuración, etc. en tiempo real.

Opción 2: retire la tarjeta de la dash cam, inserte la tarjeta en el lector de tarjetas y luego, inserte el lector de tarjetas en el puerto USB de la computadora. Ahora tendrá acceso a los videos de la tarjeta.

Reproducción de videos en una computadora

Copie el enlace siguiente en cualquier navegador para descargar el reproductor de GPS, después, podrá reproducir videos desde su tarjeta de memoria.

<https://www.kingslim.net/player>

Nota: antes de instalar el reproductor de GPS, cierre el software antivirus de la computadora o haga clic en **"Permitir"** cuando le sea solicitado.

DESCARGAR LA APLICACIÓN

Descargue la aplicación **"RoadCam"** desde App Store o Google Play.









UTILIZACIÓN DE LA APLICACIÓN "ROADCAM"

CONÉCTESE CON LA APLICACIÓN

1. Presione sostenidamente el botón Wifi en la parte inferior de la cámara. para ingresar a la interfaz de configuración de Wifi.



Botón Wifi

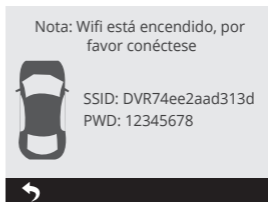

O presione brevemente  para ingresar a la interfaz de configuración, presione  para  y presione  para ingresar a la interfaz de configuración. Presione  para seleccionar "Wifi", presione  y  y seleccione "Encendido" para activar Wifi.

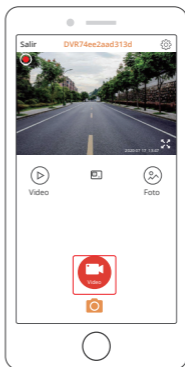

- Ingrese a la configuración Wifi de su teléfono inteligente y conéctelo al nombre de la red Wifi mostrado en la dash cam. Ingrese la contraseña y confirme la red Wifi.
- Abra la aplicación "RoadCam", toque "Agregar grabadora", espere unos segundos para ingresar a la interfaz de vista previa.
- Toque el símbolo de video o foto para controlar la dash cam, ya sea grabando videos o tomando fotos.



DESCARGAR O BORRAR VIDEOS Y FOTOS

1. Toque el símbolo  para detener la grabación.
2. Toque el símbolo  o  para ver los videos o las fotos.
3. Toque "**Seleccionar**" y seleccione los videos o fotos que desee.
4. Toque el símbolo de descargar o eliminar para descargar o borrar.

Nota: para salir de la función Wifi, presione el botón de encendido de la dash cam.

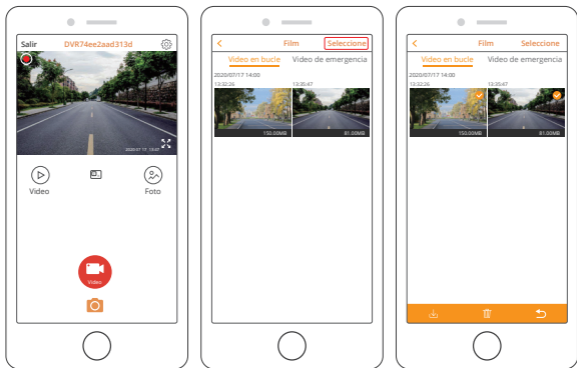

CAMBIO DE LA CONFIGURACIÓN DE LA GRABACIÓN

Puede cambiar la configuración de la grabación en la aplicación.

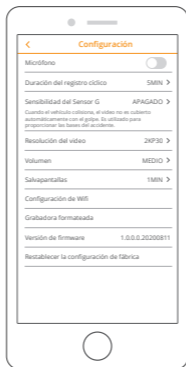

CONFIGURACIONES EN LA DASH CAM

Después de encender la cámara, presione el botón **II** para detener la grabación.

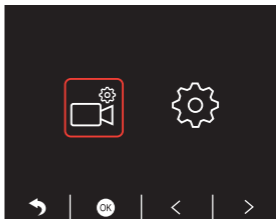
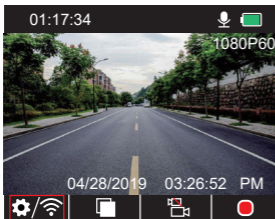

Configuraciones de video

Presione el botón **⚙️** para ingresar a la configuración del sistema, seleccione **📹**, presione **OK** para ingresar a la configuración.





Resolución: 2K30, 1080P60, 1080P DUAL 1080P

El valor predeterminado es 1080P DUAL 1080P.

Presione  para seleccionar "Resolución", presione  para ingresar a la configuración y seleccione "2K30 o 1080P60 o 1080P DUAL 1080P", presione  para guardar y salir.



Grabación en bucle: Apagado, 1 Minuto, 3 Minutos, 5 Minutos

El valor predeterminado es 3 Minutos.

Presione  para seleccionar "Grabación en bucle", presione  para ingresar a la configuración y seleccione "Apagado/1 Minuto/3 Minutos/5 Minutos", presione  para guardar y salir.

Visualización de cámara dual: Frente, Atrás, Frente/Atrás

El valor predeterminado es Frente/Atrás.

Presione  para seleccionar "Visualización de cámara dual", presione  para ingresar a la configuración y seleccione "Frente, Atrás, Frente/Atrás", presione  para guardar y salir.

WDR (Amplio Rango Dinámico): Apagado, Encendido

El valor predeterminado es Encendido.

Presione  para seleccionar "WDR", presione  para ingresar a la configuración y seleccione "Apagado/Encendido", seleccione  para guardar y salir.

Grabar audio: Apagado, Encendido

El valor predeterminado es Apagado.

Presione  para seleccionar "Grabar audio", presione  para ingresar a la configuración y seleccione "Apagado/Encendido", presione  para guardar y salir.



Marca de fecha: Apagado, Encendido

El valor predeterminado es Encendido.



Presione  para seleccionar "Marca de fecha", presione  para ingresar a la configuración y seleccione "Encendido/Apagado", presione  para guardar y salir.

Sensor G: Apagado, Bajo, Medio, Alto

El valor predeterminado es Bajo.

Presione  para seleccionar "Sensor G", presione  para ingresar a la configuración y seleccione "Apagado o Bajo o Medio o Alto", presione  para salvar y salir.

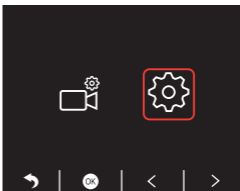
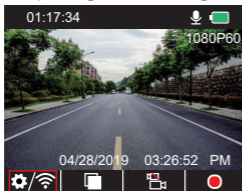

Configuración del sistema

Presione el botón  para ingresar a la configuración del sistema, seleccione , presione  para ingresar a la configuración.





Salvapantalla: Apagado, 30 Seg, 1 Minuto, 2 Minutos

El valor predeterminado es 1 Minuto.

Presione  para seleccionar "Salvapantalla", presione  para ingresar a la configuración y seleccione "Apagado o 30 Seg o 1 Minuto o 2 Minutos", presione  para salvar y salir.



Visualización de la hora: Apagado, Encendido

El valor predeterminado es Encendido.





Presione  para seleccionar "Visualización de la hora", presione  para ingresar a la configuración y seleccione "Apagado o Encendido", presione  para salvar y salir.

Wifi: Apagado, Encendido

El valor predeterminado es Apagado.



Presione  para seleccionar "Wifi", presione  para ingresar a la configuración y seleccione "Apagado o Encendido", refiérase a la sección "Encender la conexión Wifi".

Fecha/Hora: establecer la fecha y la hora de la dash cam.

Presione  para seleccionar "Fecha/Hora", presione  y presione  o  para ajustar la fecha/hora, presione  para confirmar y vaya a Siguiente, después de terminar, presione para salir.



Hora del sistema: 12H, 24H

El valor predeterminado es 12H.

Presione  para seleccionar "Hora del sistema", presione  para ingresar a la configuración y seleccione "Sistema de 12 horas o Sistema de 24 horas", presione  para guardar y salir.



Pitido de aviso: Apagado, Encendido

El valor predeterminado es Encendido.

Presione  para seleccionar "Pitido de aviso", presione  para ingresar a la configuración y seleccione "Apagado o Encendido", presione  para guardar y salir.



Idioma: establecer el idioma

El valor predeterminado es Inglés.

Presione  para seleccionar "Idioma", presione  para ingresar a la configuración y seleccione el lenguaje de su preferencia, presione  para guardar y salir.



Monitor de estacionamiento: Apagado, Encendido

El valor predeterminado es Apagado.

Presione  para seleccionar "Monitor de estacionamiento", presione  para ingresar a la configuración y seleccione "Apagado o Encendido", presione  para guardar y salir.

Frecuencia: 50Hz, 60Hz

El valor predeterminado es 60Hz.

Presione  para seleccionar "Frecuencia", presione  para ingresar a la configuración y seleccione "50Hz o 60Hz", presione  para guardar y salir.



Velocidad del GPS: Apagado, Encendido

El valor predeterminado es Encendido.





Presione  para seleccionar "Velocidad del GPS", presione  para ingresar a la configuración y seleccione "Apagado o Encendido", presione  para guardar y salir.

Recordatorio de cansancio al conducir: Apagado, 1 hora, 2horas, 4horas



El valor predeterminado es Apagado.

Presione  para seleccionar "Recordatorio de cansancio al conducir", presione  para ingresar a la configuración y seleccione "Apagado o 1 hora o 2horas o 4horas", presione  para guardar y salir.



Formatear: formatear la tarjeta de la dash cam.

Presione  para seleccionar "Formatear", presione  para ingresar a la configuración y seleccione "Tarjeta SD", presione  y  para seleccionar "Cancelar o OK", presione  para guardar y salir.

Configuración predeterminada: restaurar la configuración original.

Presione  para seleccionar "Configuración predeterminada", presione  para ingresar a la configuración y seleccione "Cancelar o OK", presione  para guardar y salir.

Información de la versión: revisar la versión de la cámara.

Presione  para seleccionar "Información de la versión", presione  para ver la información de la versión de la cámara, luego presione  para guardar y salir.

ESPECIFICACIONES

Nombre	Dash Cam KingSlim D1 Pro	Modelo	D1 Pro
Resolución	2K30/1080P60/ 1080P DUAL 1080P	Ángulo del lente	170°
GPS	Módulo GPS externo	Wifi	Wifi incorporado
Pantalla	Pantalla IPS LCD de 2 pulgadas	Temperatura de funcionamiento	4°F - 140°F
Tarjeta de memoria	8GB-128GB (Incorporada 32GB)	Batería	300mAh

PRECAUCIONES

1. Coloque la cámara en un lugar seguro y evite que la lente se raye y ensucie.
2. Bajo ninguna circunstancia exponga este dispositivo a la lluvia, la humedad o al agua.
3. Evite dejar el dispositivo bajo la luz solar directa durante periodos prolongados.
4. No desmonte o exponga la batería interna.

SOLUCIÓN DE PROBLEMAS

P: La imagen es borrosa.

R: El parabrisas refleja la luz, ajuste el ángulo de visión de la cámara.

P: La cámara se apaga repentinamente.

R: Asegúrese de que la cámara esté conectada correctamente al cargador de automóvil.

P: La cámara no se puede encender.

R: Asegúrese de que el indicador de carga esté encendido. Si está apagado, vuelva a insertar el cargador de automóvil y reinicie la cámara.

P: Ningún botón funciona.



R: Reinicie la cámara.

P: La cámara no graba automáticamente después de haber sido encendida.

R: 1. Revise si la tarjeta de memoria está llena.

2. Vuelva a formatear la tarjeta de memoria card. Si esto no resuelve el problema, inserte una nueva tarjeta de clase 10 o superior.

Q: El video no tiene sonido.

R: Asegúrese de que el símbolo de voz esté  mientras está grabando, si está , enciéndalo a .

Q: La computadora no reconoce la cámara.

R: Intente conectarla con un cable USB diferente.

P: El botón del menú no funciona.

R: Cuando la cámara está grabando, no puede operar el botón del menú, presione el botón  para detener la grabación.

P: La cámara continúa encendiéndose y apagándose automáticamente.

R: Cargue la cámara con el cargador de automóvil incluido, no la cargue con otros adaptadores de corriente.

CONTENTS

CONTENU DE LA BOÎTE	72
VUE D'ENSEMBLE DE LA CAMÉRA	73
INTRODUCTION AUX ICÔNES	74
COMMENT METTRE EN MARCHÉ	74
FORMAT DE LA CARTE MÉMOIRE	76
ENREGISTREMENT	77
LECTURE DE VIDÉO	80
TÉLÉCHARGER L'APPLICATION	85
UTILISER L'APPLICATION « ROADCAM »	85
RÉGLAGES DE LA DASH CAM	88
CARACTÉRISTIQUES	92
PRÉCAUTIONS	93
DÉPANNAGE	93

CONTENU DE LA BOÎTE



D1 Pro Dash Cam * 1



Chargeur de voiture avec GPS
externe * 1



Support * 1

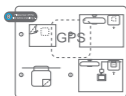

Autocollants électrostatiques
pour GPS * 2



Outil de forçage * 1



Clips de câble * 5



Guide de démarrage rapide * 1

VUE D'ENSEMBLE DE LA CAMÉRA

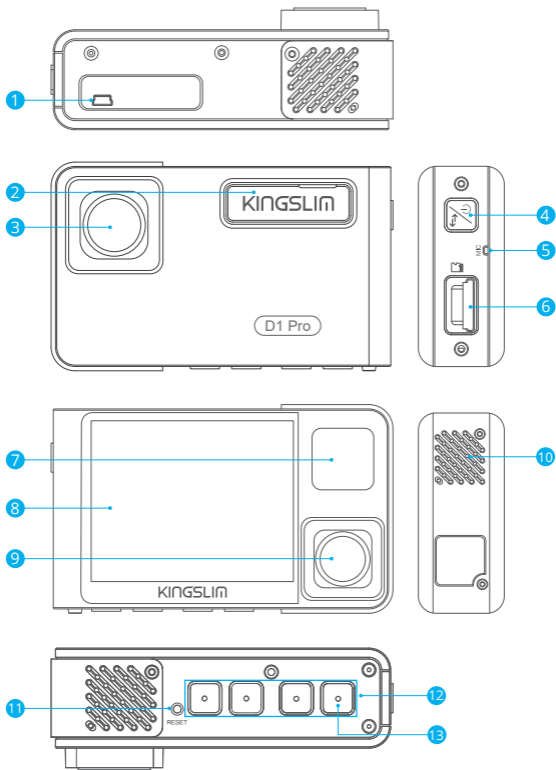



- 1 Mini port d'alimentation USB
- 2 Fente pour le support
- 3 Caméra frontale
- 4 Bouton d'alimentation
- 5 Microphone
- 6 Fente pour carte mémoire
- 7 LED IR et voyant lumineux
- 8 Écran
- 9 Caméra intérieure
- 10 Haut-parleur
- 11 Réinitialisation
- 12 Boutons de réglage
- 13 Bouton Wifi

Remarquer :

Bouton d'alimentation

- ① Appuyez longuement pour allumer/éteindre la caméra.
- ② Appuyez brièvement pour passer rapidement du mode de visualisation à l'affichage plein écran de la vue de face/de l'intérieur ou à l'affichage image par image des deux caméras.

INTRODUCTION AUX ICÔNES

 Paramétrage/Wifi	 Lecture
 Moniteur de parking	 Changement de caméra avant et arrière
 Début de l'enregistrement	 Verrouiller la vidéo
 MICRO	 Arrêter l'enregistrement
 Retour	 Retour en arrière
 Avancer	 Haut
 Bas	 Confirmer ou quitter

COMMENT METTRE EN MARCHÉ

1. Insérez le chargeur de voiture dans la prise de l'allume-cigare de la voiture.
2. Connectez le chargeur de voiture au port mini USB de la caméra. (Entrée du chargeur : DC 12-24V, Sortie DC 5V 2A)



Remarquer:

- ① Après avoir mis sous tension la dash cam via le chargeur de voiture, la dash cam s'allume automatiquement et commence à enregistrer (si la carte a été insérée). Pour modifier les paramètres, veuillez premièrement arrêter l'enregistrement.
- ② Veuillez charger pendant 30 minutes avant d'utiliser cette dash cam alimentée par la batterie intégrée.
- ③ Lorsque la dash cam est connectée à la prise allume-cigare de la voiture via le chargeur de voiture, la batterie intégrée se charge en même temps. Le témoin lumineux s'allume en rouge fixe pendant la charge, et s'éteint lorsque la batterie est complètement chargée.
- ④ La batterie intégrée est uniquement utilisée pour alimenter la fonction « moniteur de parking ».
En utilisation normale, veuillez brancher le chargeur de voiture dans l'allume-cigare de la voiture pour alimenter la dash cam. La batterie intégrée n'est pas recommandée comme source d'alimentation normale pour la dash cam. Cela permet d'éviter les défaillances de la surveillance du stationnement dues à l'épuisement de la batterie lorsque la voiture est garée.
- ⑤ La caméra peut également être alimentée en la connectant à une source d'alimentation telle que votre adaptateur téléphonique DC 5V via le câble USB.
Lors du chargement, veuillez éteindre l'appareil en appuyant longuement sur le bouton d'alimentation.

Conseils:

- ① La lumière bleue clignotante signifie que la caméra enregistre.
- ② La lumière rouge signifie que la caméra est en train de se charger.
- ③ La lumière bleue signifie que la caméra fonctionne.

FORMAT DE LA CARTE MÉMOIRE

Pour enregistrer normalement, veuillez vous assurer que vous avez formaté la carte mémoire avec la caméra. Si la carte n'a pas été formatée dans la caméra, le message « Insérer carte mémoire » s'affiche à l'écran.

Entrez dans les paramètres de configuration, appuyez sur **▼** pour choisir « Format », appuyez sur **⊗** puis appuyez sur **⊗** à nouveau pour confirmer l'option carte mémoire, appuyez sur **▲** ou **▼** pour choisir « Annuler » ou « OK », appuyez sur **⊗** pour confirmer et quitter.

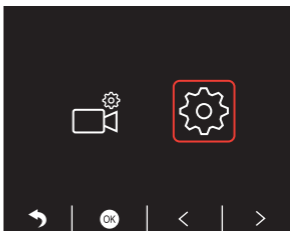
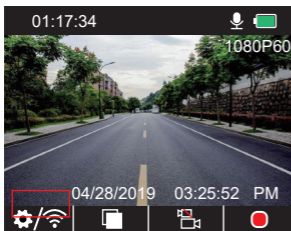

Remarquer:

- ① Toutes les données seront supprimées. Avant de formater votre carte mémoire, n'oubliez pas de sauvegarder vos données importantes sur vos autres appareils.
- ② Lorsque la carte mémoire est insérée pour la première fois, veuillez la formater dans la caméra pour vous assurer que la carte mémoire est compatible avec la caméra.

ENREGISTREMENT

1. Enregistrement unique (caméra frontale) 2K @30fps 1080P @60fps

① Après avoir allumé la caméra, appuyez sur le bouton **||** pour arrêter l'enregistrement.

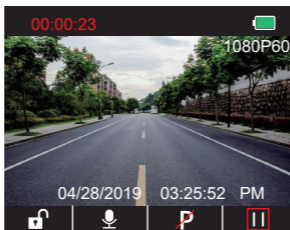

② Appuyez sur **⚙️** pour accéder à l'interface de paramétrage et choisir « **📹** », appuyez sur **⚙️** pour accéder à l'interface vidéo. Appuyez sur **▼** pour choisir « Résolution », appuyez sur **OK** et choisissez « 2K30 ou 1080P60 », appuyez sur **OK** pour sauvegarder et quitter.

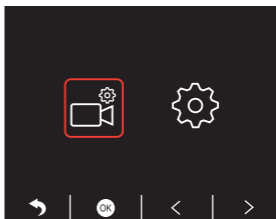

- ③ Appuyez sur  deux fois pour revenir à l'interface principale, appuyez sur  pour enregistrer. La vidéo enregistrée est 2K30 ou 1080P60..







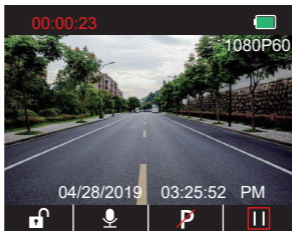

Réglage rapide: Appuyez sur  pour passer de l'enregistrement simple (caméra frontale) à l'interface principale, appuyez sur  pour enregistrer.

2. Double enregistrement (caméra avant et intérieure) 1080P @30fps

- ① Après avoir allumé la caméra, appuyez sur le bouton  pour arrêter l'enregistrement.



- ② Appuyez sur  pour accéder à l'interface de paramétrage et choisir «  », pressez  pour accéder à l'interface vidéo. Appuyez sur  pour choisir « Résolution », appuyez sur  et choisissez « 1080P DUAL 1080P », appuyez sur  pour sauvegarder et quitter.

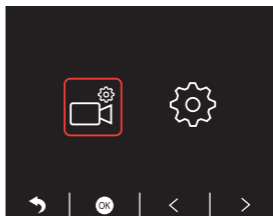
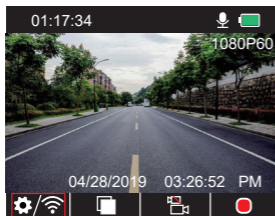

- ③ Appuyez  deux fois pour revenir à l'interface principale, appuyez sur  pour enregistrer. La vidéo enregistrée est 1080P DUAL 1080P.

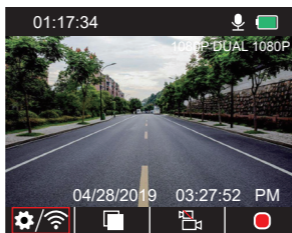



Réglage rapide: Appuyez sur  pour passer à l'enregistrement unique (caméra frontale) sur l'interface principale, appuyez sur  pour enregistrer.

Remarque: Les lumières infrarouges de la caméra orientée vers l'habitacle détectent automatiquement les niveaux de lumière à l'intérieur de la voiture et s'allument si la lumière n'est pas suffisante. Les séquences vidéo enregistrées sont en noir et blanc lorsque les lumières infrarouges sont allumées.

LECTURE DE VIDÉO



1. Lecture de vidéos sur la Dash Cam

Vous pouvez choisir de lire les vidéos déverrouillées, les vidéos verrouillées et les vidéos du moniteur de stationnement. Vous pouvez également choisir la caméra frontale et la caméra intérieure.

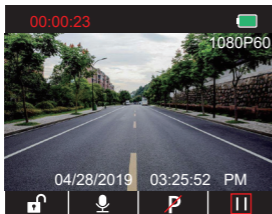
Après avoir allumé la caméra, appuyez sur le bouton  pour arrêter l'enregistrement, appuyez sur  pour lire les vidéos qui sont stockées sur la carte.



Lecture de vidéos déverrouillées

① Après être entré dans l'interface de lecture, appuyez sur  /  pour choisir le dossier des vidéos déverrouillées , puis appuyez sur .

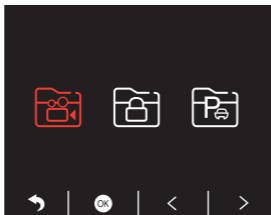

- ② Appuyez sur **</>** pour choisir le dossier vidéo de la caméra frontale **📷** ou de la caméra intérieure **👤**, puis appuyez sur **OK**.

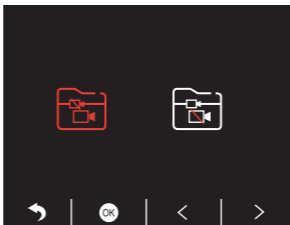

- ③ Appuyez sur **<</>>** pour choisir la vidéo que vous voulez lire, puis appuyez brièvement sur **▶** pour la lancer.

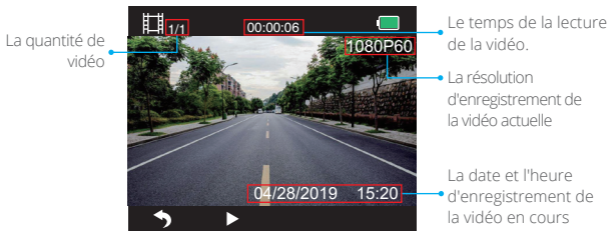

- ④ La vidéo est terminée, appuyez sur **▶** pour quitter.

Remarquer:

- En cours de lecture, appuyez sur **▶** une fois pour terminer la lecture, appuyez sur **▶** deux fois pour quitter le dossier en cours de lecture.
- En cours de lecture, appuyez sur **||** pour interrompre la lecture, appuyez sur **▶** pour continuer à jouer.
- En cours de lecture, appuyez sur **<</>>** pour rembobiner ou avancer rapidement, 2X/4X/8X pour les options.
- Lorsque vous mettez la lecture en pause, appuyez sur **▶** une fois pour terminer la lecture, appuyez sur **▶** deux fois pour quitter le dossier en cours de lecture.
- Appuyez longuement sur **▶** pour supprimer les vidéos.

Lecture de vidéos verrouillées

- ① Après être entré dans l'interface de lecture, appuyez sur **</>** pour choisir le dossier des vidéos verrouillées **🔒**, puis appuyez sur **OK**.

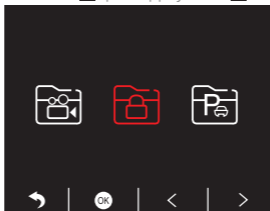

- ② Appuyez sur **</>** pour choisir le dossier vidéo de la caméra frontale **📷** ou la caméra arrière **📷**, puis appuyez sur **OK**.

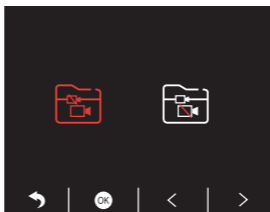

- ③ Appuyez sur **⏪/⏩** pour choisir la vidéo que vous voulez lire, puis appuyez brièvement sur **▶** pour la lancer.

La quantité de vidéo



La vidéo est verrouillée





Le temps de la lecture de la vidéo.

La résolution d'enregistrement de la vidéo actuelle





La date et l'heure d'enregistrement de la vidéo en cours

④ La vidéo est terminée, appuyez sur  pour quitter.

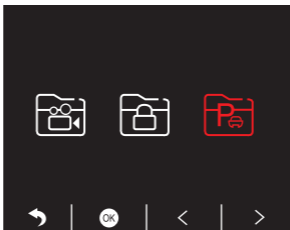

Lecture des vidéos du moniteur de parking

① Après être entré dans l'interface de lecture, appuyez sur  /  pour choisir le dossier des vidéos verrouillées , puis appuyez sur .

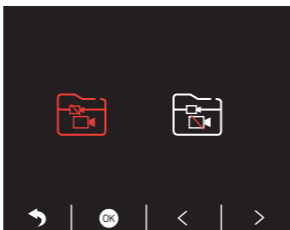

② Appuyez sur  /  pour choisir le dossier vidéo de la caméra frontale  ou la caméra arrière , puis appuyez sur .



- ③ Appuyez sur  /  pour choisir la vidéo que vous voulez lire, puis appuyez brièvement sur  pour la lancer.

La quantité de vidéo

La vidéo est verrouillée



Le temps de la lecture de la vidéo.

La résolution d'enregistrement de la vidéo actuelle

La date et l'heure d'enregistrement de la vidéo en cours

- ④ La vidéo est terminée, appuyez sur  pour sortir.

2. Lecture de vidéos sur votre ordinateur

Téléchargement de vidéos depuis la carte mémoire

Option 1: Connectez la dash cam au port USB de votre ordinateur via le câble USB.

Choisissez « Mode Mémoire » sur l'écran de la dash cam, appuyez sur .

« Stockage de masse » s'affiche sur l'écran de la caméra embarquée, puis vous pouvez copier les vidéos de la carte mémoire.

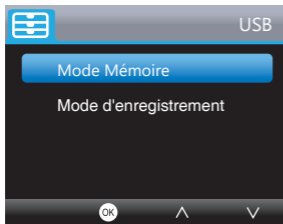

Remarque: Lorsque le « mode enregistrement » est sélectionné, l'ordinateur peut être directement utilisé comme source d'alimentation de la caméra.

Dans ce mode, la caméra commence automatiquement à enregistrer. Vous pouvez prévisualiser, enregistrer, modifier les paramètres, etc. en temps réel.

Option 2: Retirez la carte de la caméra embarquée, insérez-la dans un lecteur de cartes, puis insérez le lecteur de cartes dans un port USB de l'ordinateur. Vous pouvez maintenant accéder aux vidéos sur la carte.

Lecture de vidéos sur un ordinateur

Copiez le lien suivant dans n'importe quel navigateur pour télécharger le lecteur GPS, et vous pourrez ensuite lire les vidéos de la carte mémoire.

<https://www.kingslim.net/player>

Remarque: Veuillez fermer le logiciel anti-virus de l'ordinateur avant d'installer le lecteur ou cliquez sur "autoriser" lorsque vous y êtes invité.

TÉLÉCHARGER L'APPLICATION

Téléchargez l'application « RoadCam » sur l'App Store ou Google Play.









UTILISER L'APPLICATION « ROADCAM »

SE CONNECTER À L'APPLICATION

1. Appuyez longuement sur le bouton Wifi en bas de la caméra pour entrer dans l'interface des paramètres Wifi.



Bouton Wifi

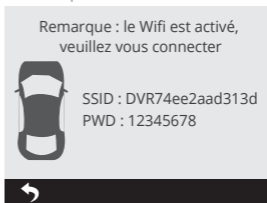
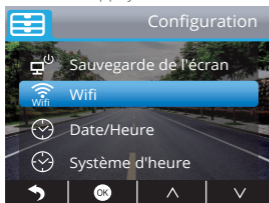

Ou appuyez brièvement sur  pour entrer dans l'interface de réglage, appuyez sur  à  et appuyez sur  pour entrer dans l'interface de réglage. Appuyez sur  pour choisir « Wifi », appuyez sur  et , choisissez « On » pour activer Wifi.

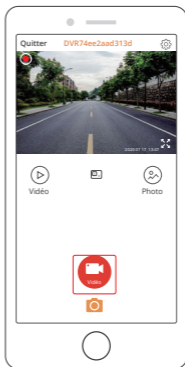
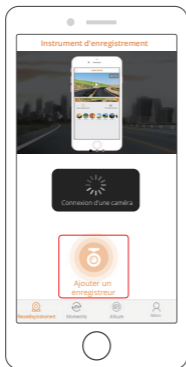

2. Allez dans les paramètres Wifi de votre smartphone et connectez-vous au nom Wifi qui s'affiche sur la dash cam. Saisissez le mot de passe et confirmez le réseau Wifi.
3. Ouvrez l'application « **RoadCam** », appuyez sur « **Ajouter un enregistreur** », attendez quelques secondes pour accéder à l'interface de prévisualisation.
4. Appuyez sur l'icône vidéo ou photo pour contrôler la caméra embarquée, soit pour enregistrer des vidéos, soit pour prendre des photos.



TÉLÉCHARGER OU SUPPRIMER DES VIDÉOS ET DES PHOTOS

1. Appuyez sur l'icône  pour arrêter l'enregistrement.
2. Appuyez sur l'icône  ou  pour vérifier les vidéos ou les photos.
3. Appuyez sur « Sélectionner » et choisissez les vidéos ou les photos que vous voulez.
4. Appuyez sur l'icône de téléchargement ou de suppression pour télécharger ou supprimer.

Remarque : Pour quitter la fonction Wifi, veuillez appuyer sur le bouton d'alimentation de la dash cam.

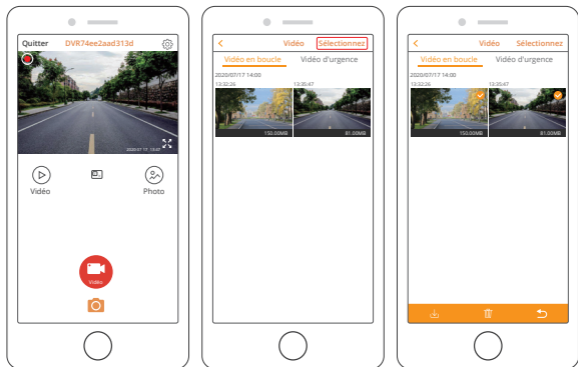

MODIFICATION DES PARAMÈTRES D'ENREGISTREMENT

Vous pouvez modifier les paramètres d'enregistrement dans l'application.

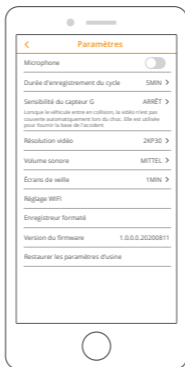

RÉGLAGES DE LA DASH CAM

Après avoir allumé la caméra, appuyez sur le bouton **||** pour arrêter l'enregistrement.

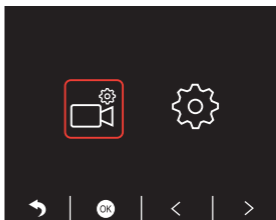

Paramètres vidéo

Appuyez sur le bouton **⚙️** pour accéder au réglage du système, choisissez « **📹** », appuyez sur **⚙️** pour accéder au réglage.





Résolution: 2K30, 1080P60, 1080P DUAL 1080P

La valeur par défaut est 1080P DUAL 1080P.



Appuyez sur  pour choisir « Résolution », appuyez sur  pour entrer dans le réglage et choisir « 2K30 ou 1080P60 ou 1080P DUAL 1080P », appuyez sur  pour sauvegarder et quitter.

Enregistrement en boucle: Arrêt, 1 Minute, 3 Minutes, 5 Minutes

La valeur par défaut est 3 Minutes.

Appuyez sur  pour choisir « Enregistrement en boucle », appuyez sur  pour entrer dans le réglage et choisir « arrêt/ 1 Minute/3 Minutes/5 Minutes », appuyez sur  pour sauvegarder et quitter.

Affichage à double caméra: Avant, arrière, avant/arrière La valeur par défaut est avant/arrière.

Appuyez sur  pour choisir « Affichage à deux caméras », appuyez sur  entrez dans le réglage et choisissez « Avant, arrière, avant/arrière », appuyez sur  pour sauvegarder et quitter.



WDR (plage dynamique étendue): Arrêt, Marche

La valeur par défaut est marche.

Appuyez sur  pour choisir « WDR », appuyez sur  pour entrer dans le réglage et choisir « Arrêt, Marche », appuyez sur  pour enregistrer et sortir.



Enregistrement audio: Arrêt, Marche

La valeur par défaut est marche.

Appuyez sur  pour choisir « Enregistrement audio », appuyez sur  pour entrer dans le paramétrage et choisir « Arrêt, Marche », appuyez sur  pour sauvegarder et sortir.



Tampon de date: Arrêt, Marche

La valeur par défaut est marche.



appuyez sur  pour choisir « Tampon de date », appuyez sur  pour entrer dans le paramétrage et choisir « Arrêt, Marche », appuyez sur  pour sauvegarder et sortir.

Capteur G: Arrêt, faible, moyen, élevé

La valeur par défaut est Faible.

appuyez sur  pour choisir « Capteur G », appuyez sur  pour entrer dans le paramétrage et choisir « Arrêt, faible, moyen, élevé », appuyez sur  pour sauvegarder et sortir.

Réglages du système

Appuyez sur le bouton  pour accéder au réglage du système, choisissez , appuyez sur  pour accéder au réglage.

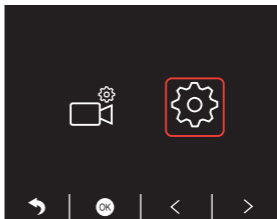
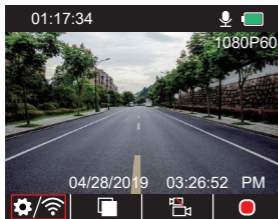

**Sauvegarde de l'écran:** Arrêt, 30 Sec, 1 Minute, 2 Minutes

La valeur par défaut est 1 Minute.

Appuyez sur  pour choisir « Sauvegarde de l'écran », appuyez sur  pour entrer dans le paramétrage et choisir « Arrêt, 30 Sec, 1 Minute, 2 Minutes », appuyez sur  pour sauvegarder et sortir.



Affichage de l'heure: Arrêt, Marche

La valeur par défaut est marche.







Appuyez sur  pour choisir « Affichage de l'heure », appuyez sur  pour entrer dans le paramétrage et choisir « Arrêt ou Marche », Appuyez sur  pour sauvegarder et sortir.

Wifi: Arrêt, Marche

La valeur par défaut est arrêt.



Appuyez sur  pour choisir « Wifi », appuyez sur  pour entrer dans le paramétrage et choisir « Arrêt ou Marche », veuillez vous référer à « Activer la connexion Wifi ».

Date/heure: Régler la date et l'heure de la dash cam.

Appuyez sur  pour choisir « Date/heure », appuyez sur  et appuyez sur  ou  pour régler les paramètres de la date et de l'heure, appuyez sur  pour confirmer et passer au suivant, après avoir fini, appuyez sur  pour sortir.



Système de temps: 12H, 24H

La valeur par défaut est 12H.

Appuyez sur  pour choisir « Système de temps », appuyez sur  pour entrer dans le paramétrage et choisir « Système de 12 heures ou système de 24 heures », Appuyez sur  pour sauvegarder et sortir.



Bip sonore: Arrêt, Marche

La valeur par défaut est marche.

Appuyez sur  pour choisir « Bip sonore », appuyez sur  pour entrer dans le paramétrage et choisir « Arrêt ou Marche », appuyez sur  pour sauvegarder et sortir.



Langue: Définir la langue

La valeur par défaut est l'anglais.

Appuyez sur  pour choisir « Langue », appuyez sur  pour entrer dans le paramétrage et choisir la langue dont vous avez besoin, appuyez sur  pour sauvegarder et sortir.



Moniteur de parking: Arrêt, Marche

La valeur par défaut est Arrêt.

Appuyez sur  pour choisir « Moniteur de parking », appuyez sur  pour entrer dans le paramétrage et choisir « Arrêt ou Marche », appuyez sur  pour sauvegarder et sortir.



Fréquence: 50Hz, 60Hz

La valeur par défaut est 60Hz.

Appuyez sur  pour choisir « Fréquence », appuyez sur  pour entrer dans le paramétrage et choisir « 50Hz or 60Hz », appuyez sur  pour sauvegarder et sortir.



Vitesse du GPS: Arrêt, Marche

La valeur par défaut est marche.





Appuyez sur  pour choisir « Vitesse GPS », appuyez sur  pour entrer dans le paramétrage et choisir « Arrêt ou Marche », appuyez sur  pour sauvegarder et sortir.

Rappel sur la conduite en état de fatigue: Arrêt, 1h, 2h, 4h



La valeur par défaut est sur arrêt.

Appuyez sur  pour choisir « Rappel sur la conduite en état de fatigue », appuyez sur  pour entrer dans le paramétrage et choisir « Arrêt, 1h, 2h, 4h », appuyez sur  pour sauvegarder et sortir.



Formater: Formatez la carte sur la dash cam.

Appuyez sur  pour choisir « Formater », appuyez sur  pour entrer dans le paramétrage et choisir « Carte Mémoire », appuyez sur  et  pour choisir « Annulation ou OK », appuyez sur  pour sauvegarder et sortir.

Réglage par défaut: Rétablir les paramètres d'origine.

Appuyez sur  pour choisir « Réglage par défaut », appuyez sur  pour entrer dans le paramétrage et choisir « Annuler ou OK », appuyez sur  pour sauvegarder et sortir.

Version Info: Vérifiez la version de la caméra.

Appuyez sur  pour choisir « Version Info. », appuyez sur  pour afficher les informations sur la version de la caméra, puis appuyez sur  pour sauvegarder et sortir.

CARACTÉRISTIQUES

Nom	KingSlim D1 Pro Dash Cam	Modèle	D1 Pro
Résolution	2K30/1080P60/ 1080P DUAL 1080P	Angle de la lentille	170°
GPS	Module GPS externe	Wifi	Intégré Wifi
Écran	Écran LCD IPS de 2 pouces	Température de fonctionnement	4°F - 140°F
Carte Mémoire	8GB-128GB (intégré 32GB)	Batterie	300mAh

PRÉCAUTIONS

1. Veuillez la placer dans un endroit sûr et éviter que la lentille ne soit rayée ou salie.
2. N'exposez en aucun cas l'appareil à la pluie, à l'humidité ou à l'eau.
3. Évitez de laisser l'appareil à la lumière directe du soleil pendant de longues périodes.
4. Ne démontez pas et n'exposez pas la batterie interne.

DÉPANNAGE

Q: L'image est floue.

A: Le pare-brise a tendance à réfléchir la lumière, veuillez ajuster l'angle de vue de la caméra.

Q: La caméra s'éteint soudainement.

A: Assurez-vous qu'elle est correctement connectée au chargeur de voiture.

Q: Impossible de mettre la caméra sous tension.

A: Veuillez vous assurer que le témoin de charge est allumé. Si il est désactivé, veuillez réinsérer le chargeur de voiture et réinitialiser la caméra.

Q: Tous les boutons ne répondent pas.



A: Veuillez réinitialiser la caméra pour redémarrer.

Q: La caméra n'enregistre pas automatiquement après avoir été allumée.

A: 1. Vérifiez si la carte mémoire est pleine.

2. Reformattez la carte mémoire. Si cela ne fonctionne pas, insérez une nouvelle carte mémoire de classe 10 ou supérieure.

Q: Pas de son sur la vidéo.

A: Veuillez vous assurer que l'icône vocale est  présente lors de l'enregistrement, si ce n'est pas le cas , veuillez l'activer pour .

Q: L'ordinateur ne reconnaît pas la caméra.

A: Essayez de vous connecter avec un câble USB différent.

Q: Le bouton de menu ne répond pas.

A: Parce que lorsque la caméra enregistre, vous ne pouvez pas utiliser le bouton de menu, veuillez appuyer sur le bouton  pour arrêter l'enregistrement.

Q: La caméra continue à s'allumer et se fermer automatiquement.

A: Veuillez charger la caméra via le chargeur de voiture inclus, ne pas la charger via d'autres adaptateurs électriques.

CONTENUTO

COSA C'È NELLA SCATOLA	96
DESCRIZIONE DELLA TELECAMERA	97
INTRODUZIONE ALLE ICONE	98
COME ACCENDERE	98
FORMATTAZIONE DELLA SCHEDA MEMORIA	100
REGISTRAZIONE	101
RIPRODUZIONE DEI VIDEO	104
DOWNLOAD DELL'APPLICAZIONE	109
UTILIZZO DELL'APPLICAZIONE "ROADCAM"	109
IMPOSTAZIONI DELLA DASH CAM	112
SPECIFICHE	116
PRECAUZIONI	116
RISOLUZIONE DEI PROBLEMI	117

COSA C'È NELLA SCATOLA



D1 Pro Dash Cam * 1



Caricabatterie per auto con
GPS esterno * 1



Supporto * 1

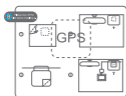

Adesivi GPS
elettrostatici * 2



Leva per apertura * 1



Ferma cavo * 5



Rapida Guida Introduttiva * 1

DESCRIZIONE DELLA TELECAMERA

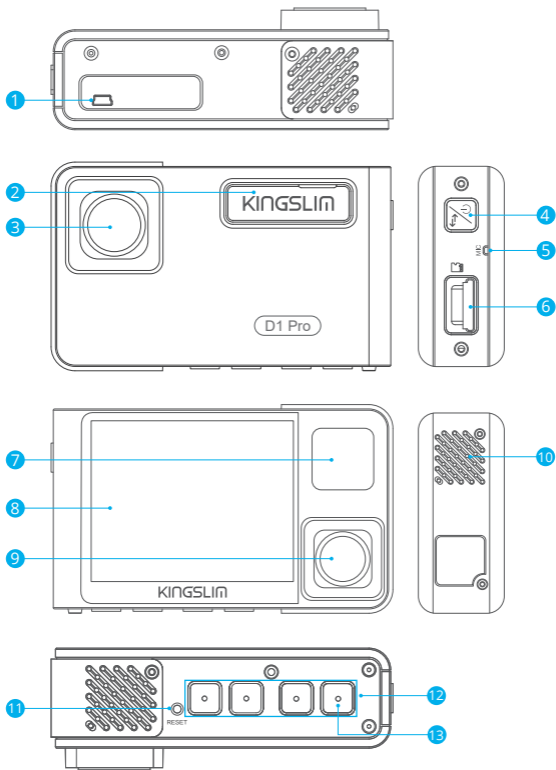









- | | | | |
|---|---------------------------------|----|--------------------------|
| 1 | Porta di alimentazione Mini USB | 8 | Schermo |
| 2 | Slot per il supporto | 9 | Interno della telecamera |
| 3 | Camera frontale | 10 | Altoparlante |
| 4 | Pulsante di accensione | 11 | Reset |
| 5 | Microfono | 12 | Pulsanti di impostazione |
| 6 | Slot per scheda memoria | 13 | Pulsante per Wi-Fi |
| 7 | LED IR & Indicatore luminoso | | |

Nota:

Pulsante di accensione

- ① Premere a lungo per accendere/spegnere la videocamera
- ② Premere brevemente per passare rapidamente dalla modalità di visualizzazione a schermo intero della vista frontale/interna alla visualizzazione di entrambe le telecamere.

INTRODUZIONE ALLE ICONE

- | | |
|---|--|
|  Impostazioni/Wifi |  Riproduzione |
|  Modalità parcheggio |  Cambio camera anteriore e posteriore |
|  Inizia a registrare |  Proteggi video |
|  Microfono |  Ferma la registrazione |
|  Indietro |  Indietro |
|  Avanti |  Su |
|  Giù |  Conferma o esci |

COME ACCENDERE

1. Inserire il caricabatterie per auto nella presa accendisigari.
2. Connettere il caricabatterie per auto alla porta mini USB della dash cam. (Ingresso caricabatterie: DC 12-24V, uscita DC 5V 2A).



Nota:







- ① Dopo aver connesso la dash cam attraverso il caricabatterie per auto, la telecamera si accende automaticamente e avvia la registrazione (se la scheda è stata inserita). Per cambiare le impostazioni, per prima cosa fermare la registrazione.
- ② Ricaricare per 30 minuti prima di usare la dash cam alimentata dalla batteria interna.
- ③ Quando la dash cam è connessa alla presa accendisigari tramite il caricabatterie per auto, la batteria interna si ricarica. La spia rossa indica il caricamento e si spegne quando la batteria è carica.
- ④ La batteria interna è usata solo per alimentare la funzione "modalità parcheggio". Per un utilizzo standard, inserire il caricabatterie nell'accendisigari dell'auto per accendere la dash cam. La batteria interna non è raccomandata per l'utilizzo standard della telecamera. Questo è per evitare che durante la funzione "modalità parcheggio" avvengano problemi a causa della batteria scarica quando si parcheggia l'auto.
- ⑤ Si può accendere la dash camera anche connettendola ad una fonte di alimentazione come l'alimentatore DC 5V attraverso il cavo USB. Durante la ricarica spegnere la dash camera tenendo premuto il pulsante di accensione.

Suggerimenti:

- ① La luce blu lampeggiante indica la registrazione
- ② La luce rossa indica la ricarica della batteria
- ③ La luce blu indica che la camera sta lavorando

FORMATTAZIONE DELLA SCHEDA MEMORIA

Per la registrazione standard assicurarsi di formattare la scheda memoria con la dash camera. Se la scheda memoria non viene formattata nella telecamera, comparirà la scritta "Inserisci scheda memoria".

Accedere alle impostazioni, premere  per scegliere "Formattazione", premere  e poi premere ancora  per confermare l'opzione scheda memoria, premere  o  per scegliere "Cancella" o "OK", premere  per confermare e uscire.

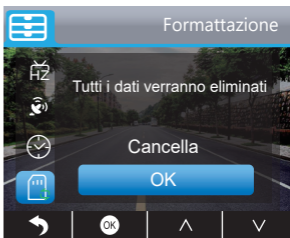
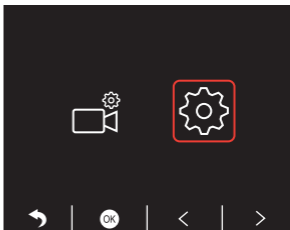
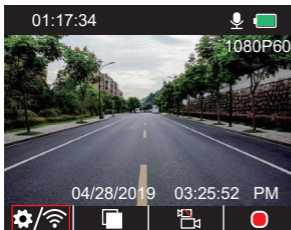

Nota:

- ① Tutti i dati verranno eliminati. Prima di formattare la scheda di memoria, assicurarsi di aver fatto il back up dei dati importanti in altri device.
- ② Quando si inserisce la scheda memoria per la prima volta, assicurarsi di effettuare la formattazione nella dash camera per avere la conferma che la scheda è compatibile con essa.

REGISTRAZIONE

1. Registrazione singola (Camera frontale) 2K @30fps 1080P @60fps

① Dopo l'accensione, premere il pulsante **II** per fermare la registrazione.

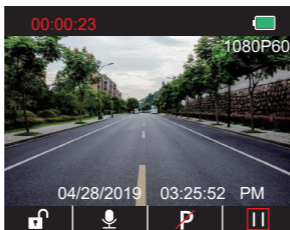

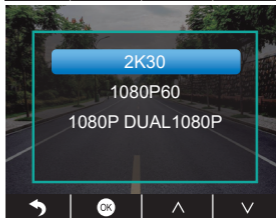
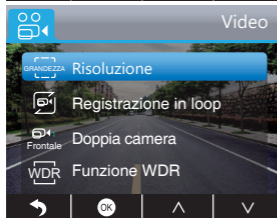
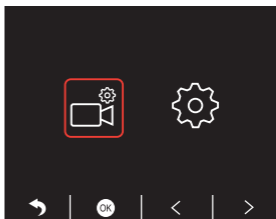
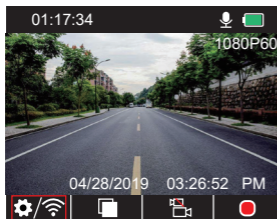

② Premere **⚙️** per entrare nella modalità impostazioni e selezionare **📹**, premere **📺** per entrare nell'interfaccia del video. Premere **▼** per scegliere "Risoluzione", premere **📺** e selezionare "2K30 o 1080P60", premere **📺** per salvare e uscire.



- ③ Premere  due volte per tornare all'interfaccia principale, premere  per registrare. Il video salvato è 2K30 o 1080P60.







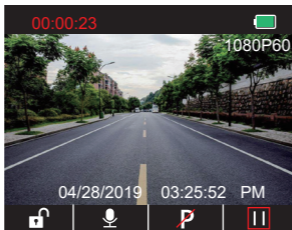

Configurazione rapida: premere  per scambiare la singola registrazione (camera frontale) sull'interfaccia principale, premere  per registrare.



2. Doppia registrazione (telecamera frontale e interna) 1080P @30fps

- ① Dopo l'accensione della telecamera, premere il pulsante  per fermare la registrazione.



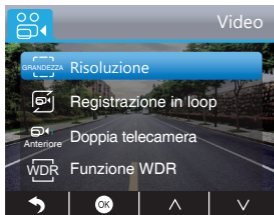
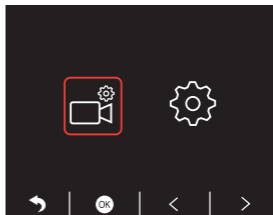
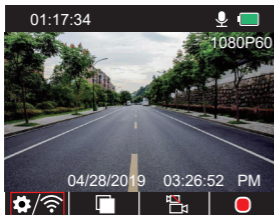

- ② Premere  per entrare nella modalità di impostazione e selezionare , premere  per entrare nell'interfaccia video. Premere  per scegliere "Risoluzione", premere  e selezionare "1080P DUAL 1080P", premere  per salvare e uscire.

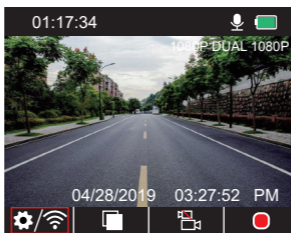

- ③ Premere  due volte per tornare all'interfaccia principale, premere  per registrare. Il video salvato è 1080P DUAL 1080P.



Configurazione rapida: premere  per scambiare la registrazione singola (camera anteriore) sull'interfaccia principale, premere  per registrare.

Nota: Le luci infrarossi della videocamera verso l'interno rilevano automaticamente i livelli di luce nell'abitacolo e si accendono se la luce non è sufficiente. Il filmato registrato quando le luci infrarossi sono accese è in bianco e nero.

RIPRODUZIONE DEI VIDEO

1. Riprodurre i video nella Dash Camera

Si può scegliere di riprodurre video non protetti, video protetti e video in modalità parcheggio. Si può anche scegliere la camera frontale e interna.

Dopo l'accensione della camera, premere il pulsante **II** per fermare la registrazione, premere **☐** per riprodurre i video salvati nella scheda.

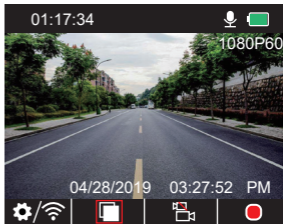
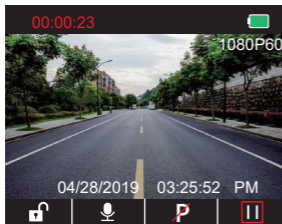

Riprodurre video non protetti

① Accedere all'interfaccia di riproduzione, premere **</>** per scegliere la cartella dei video non protetti **☐**, poi premere **👤**.

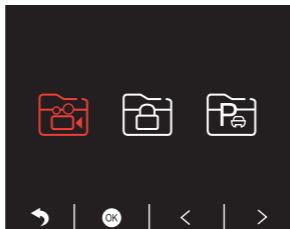

- ② Premere **</>** per scegliere la cartella dei video in camera frontale **📷** o in camera interna **📹**, poi premere **OK**.

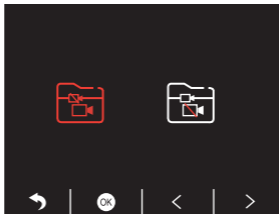

- ③ Premere **⏪/⏩** per scegliere il video da riprodurre e premere brevemente **▶** per riprodurre.

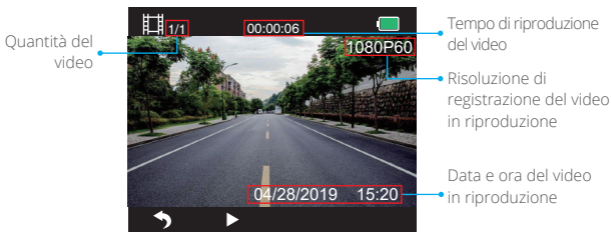

- ④ Il video è finito, premere **▶** per uscire.

Nota:

- Durante la riproduzione, premere **▶** una volta per terminare la riproduzione, premere **▶** due volte per uscire dalla cartella dei video in riproduzione.
- Durante la riproduzione, premere **⏸** per mettere in pausa la riproduzione, premere **▶** per riprendere la riproduzione.
- Durante la riproduzione, premere **⏪/⏩** per tornare indietro o per avanzare velocemente con le opzioni 2X/4X/8X.
- Durante la riproduzione in pausa, premere **▶** una volta per terminare la riproduzione, premere **▶** due volte per uscire dalla cartella dei video in riproduzione.
- Tenere premuto **🗑️** per cancellare i video.

Riprodurre video protetti

- ① Accedere all'interfaccia di riproduzione, premere **</>** per scegliere la cartella dei video protetti **🔒**, poi premere **🔒**.

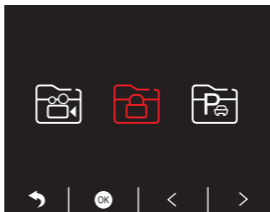

- ② Premere **</>** per scegliere la cartella dei video in camera frontale **📷** o posteriore **📷** poi premere **🔒**.

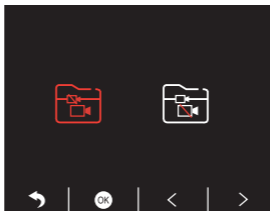



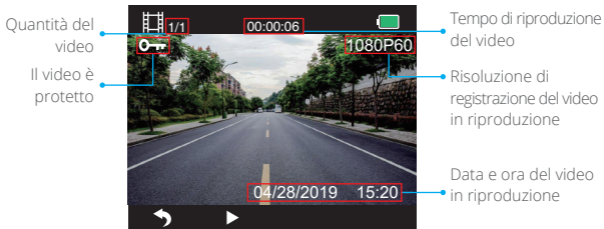

- ③ Usare **⏮/⏭** per scegliere il video da riprodurre, poi premere brevemente **▶** per riprodurre.





④ Il video è finito, premere  per uscire.

Riprodurre video in modalità parcheggio

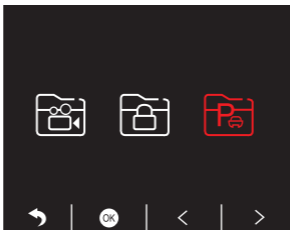
① Accedere all'interfaccia di riproduzione, premere  /  per scegliere la cartella dei video protetti , poi premere .



② Premere  /  per scegliere la cartella dei video in camera frontale  o camera posteriore , poi premere .

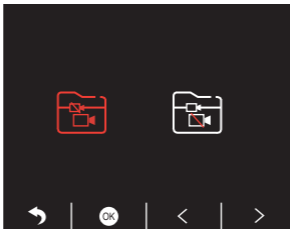

- ③ Usare per scegliere il video da riprodurre, poi premere brevemente per riprodurre.

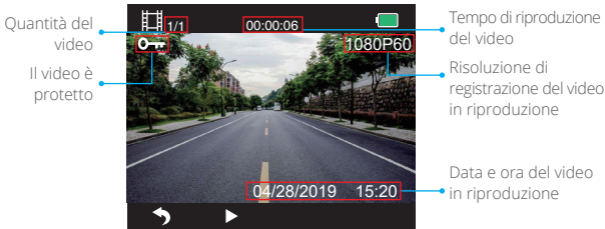

- ④ Il video è finito, premere per uscire.

2. Riprodurre nel tuo computer i video Download di video dalla scheda memoria

Opzione 1: Connettere la dash cam alla porta USB del tuo computer tramite il cavo USB.

Selezionare “Modalità memoria” sullo schermo della dash camera, premere .

“Archiviazione di massa” comparirà nello schermo della dash camera, a questo punto si possono copiare i video dalla scheda memoria.

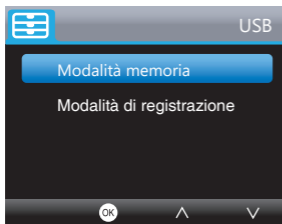

Nota: quando si seleziona “Modalità di registrazione”, si può usare il computer come alimentatore per la dash cam.

In questa modalità la dash camera inizia automaticamente a registrare. Puoi visualizzare in anteprima, registrare, cambiare le impostazioni, ecc., in tempo reale.

Opzione 2: Prelevare la scheda dalla dash camera, inserire la scheda in un apposito lettore e poi inserire quest'ultimo in una porta USB del computer. Così si ha l'accesso ai video nella scheda.

Riprodurre i video nel computer

Copiare il seguente link su qualsiasi browser per scaricare il GPS Player, si possono così riprodurre video dalla scheda di memoria.

<https://www.kingslim.net/player>

Nota: chiudere il software antivirus nel computer prima di installare il Player, oppure clicca "permetti" quando richiesto.

DOWNLOAD DELL'APPLICAZIONE

Scarica l'applicazione "RoadCam" sull'App Store o Google Play.









UTILIZZO DELL'APPLICAZIONE "ROADCAM"

CONNETTERSI CON L'APPLICAZIONE

1. Tenere premuto il pulsante Wifi sotto la dash camera per accedere all'interfaccia di impostazione Wifi.



← Pulsante Wifi

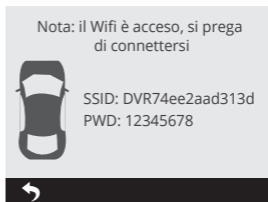
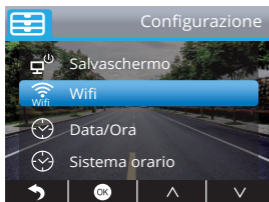

O premere brevemente  per accedere all'interfaccia di impostazioni, premere  per  e selezionare  per accedere all'interfaccia di configurazione. Premere  per scegliere "Wi-Fi", premere  e  selezionare "On" per abilitare il Wifi.

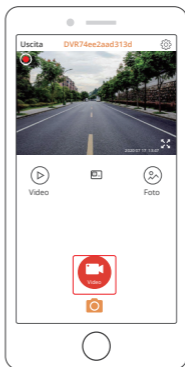
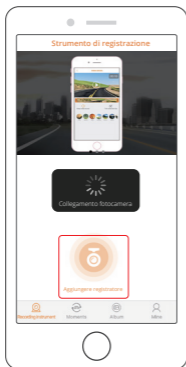

- Accedere alle impostazioni Wifi dello smartphone e connettersi al Wi-Fi col nome corrispondente a quello indicato nella dash cam. Inserire la password e confermare la rete Wifi.
- Aprire l'applicazione "RoadCam", premere "Aggiungi registratore", attendere alcuni secondi per entrare nella modalità di anteprima.
- Toccare l'icona del video o della foto, in base all'azione che si sta svolgendo, per controllare la dash camera



SCARICARE O CANCELLARE VIDEO E FOTO

1. Toccare l'icona  per interrompere la registrazione.
2. Toccare l'icona  o  per controllare video o foto.
3. Toccare "Seleziona" e scegliere i video o le foto desiderate.
4. Toccare l'icona per scaricare o cancellare in base all'azione desiderata.

Nota: per uscire dalla modalità Wifi si prega di premere il pulsante di accensione della dash camera.

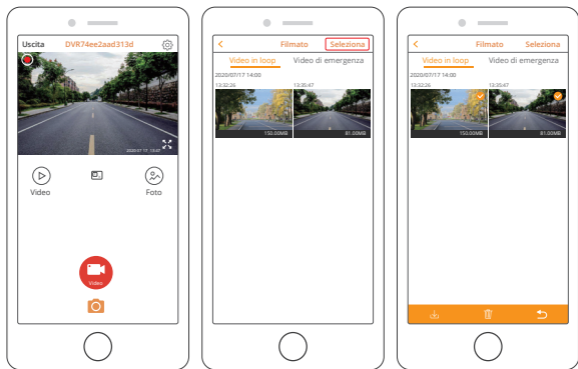

CAMBIARE LE IMPOSTAZIONI DI REGISTRAZIONE

È possibile modificare le impostazioni di registrazione nell'applicazione.



IMPOSTAZIONI DELLA DASH CAM

Dopo l'accensione della camera, premere il pulsante **III** per terminare la registrazione.

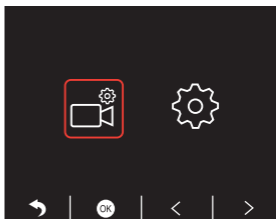

Impostazioni video

Premere il pulsante **⚙️** per accedere alle impostazioni, selezionare **📹**, premere **⚙️** per accedere alle impostazioni.





Risoluzione: 2K30, 1080P60, 1080P DUAL 1080P

L'impostazione predefinita è 1080P DUAL 1080P.

Premere  per scegliere "Risoluzione", premere  per accedere alle impostazioni e selezionare "2K30 o 1080P60 o 1080P DUAL 1080P", premere  per salvare e uscire.



Registrazione in loop: Off, 1 Minuto, 3 Minuti, 5 Minuti

L'impostazione predefinita è 3 Minuti.

Premere  per scegliere "Registrazione in loop", premere  per accedere alle impostazioni e selezionare "Off/ 1 Minuto/3 Minuti/5 Minuti", premere  per salvare e uscire.



Doppia telecamera: Anteriore, Posteriore, Anteriore/Posteriore.

L'impostazione predefinita è Anteriore/Posteriore.

Premere  per scegliere "Doppia telecamera", premere  per accedere alle impostazioni e selezionare "Anteriore, Posteriore, Anteriore/Posteriore", premere  per salvare e uscire.



WDR (Wide Dynamic Range – Compensazione luci di fondo): Off, On

L'impostazione predefinita è on.

Premere  per scegliere "WDR", premere  per accedere alle impostazioni e selezionare "Off/On", premere  per salvare e uscire.



Registrazione audio: Off, On

L'impostazione predefinita è on.

Premere  per scegliere "Registrazione audio", premere  per accedere alle impostazioni e selezionare "Off/On", premere  per salvare e uscire.



Timbro data: Off, On

L'impostazione predefinita è on.



Premere  per scegliere "Timbro data", premere  per accedere alle impostazioni e selezionare "Off/On", premere  per salvare e uscire.

Sensore G: Off, Basso, Medio, Alto.

L'impostazione predefinita è Basso.

Premere  per scegliere "Sensore G", premere  per accedere alle impostazioni e selezionare "Off o Basso o Medio o Alto", premere  per salvare e uscire.

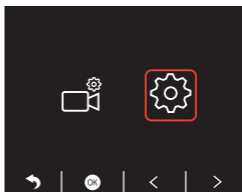
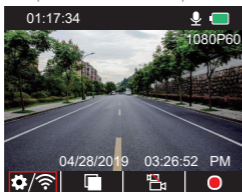

Impostazioni di sistema

Premere il simbolo  per accedere alle impostazioni di sistema, scegliere , premere  per accedere alle impostazioni.



Salvaschermo: Off, 30 Secondi, 1 Minuto, 2 Minuti

L'impostazione predefinita è 1 Minuto.

Premere  per scegliere "Salvaschermo", premere  per accedere alle impostazioni e selezionare "Off, 30 Secondi, 1 Minuto o 2 Minuti", premere  per salvare e uscire.



Visualizzazione del tempo: Off, On

L'impostazione predefinita è on.





Premere  per scegliere "Visualizzazione del tempo", premere  per accedere alle impostazioni e selezionare "Off o On", premere  per salvare e uscire.

Wifi: Off, On

L'impostazione predefinita è off.



Premere  per scegliere "Wifi", premere  per accedere alle impostazioni e selezionare "Off o On", fare riferimento a "Accendere connessione Wi-Fi".

Data/ora: impostare la data e l'ora della dash camera.

Premere  per scegliere "Data/Ora", premere  e premere  o  per regolare le impostazioni di data/ora, premere  per confermare e procedere, una volta impostato, premere per uscire.



Sistema orario: 12H, 24H

L'impostazione predefinita è 12H.

Premere  per scegliere "Sistema orario", premere  per accedere alle impostazioni e selezionare "Sistema 12 ore o Sistema 24 ore", premere  per salvare e uscire.



Segnale acustico: Off, On

L'impostazione predefinita è on.

Premere  per scegliere "Segnale acustico", premere  per accedere alle impostazioni e selezionare "Off o On", premere  per salvare e uscire.



Lingua: impostare la lingua

L'impostazione predefinita è English (Inglese).

Premere  per scegliere "Lingua", premere  per accedere alle impostazioni e selezionare la lingua desiderata, premere  per salvare e uscire.



Modalità parcheggio: Off, On

L'impostazione predefinita è off.

Premere  per scegliere "Modalità parcheggio", premere  per accedere alle impostazioni e selezionare "Off o On", premere  per salvare e uscire.



Frequenza: 50Hz, 60Hz

L'impostazione predefinita è 60Hz.

Premere  per scegliere "Frequenza", premere  per accedere alle impostazioni e selezionare "50Hz o 60Hz", premere  per salvare e uscire.



Velocità GPS: Off, On

L'impostazione predefinita è on.





Premere  per scegliere "Velocità GPS", premere  per accedere alle impostazioni e selezionare "Off o On", premere  per salvare e uscire.

Promemoria stanchezza guidatore: Off, 1 ora, 2 ore, 4 ore



L'impostazione predefinita è off.

Premere  per scegliere "Promemoria stanchezza guidatore", premere  per accedere alle impostazioni e selezionare "Off, 1 ora, 2 ore, 4 ore", premere  per salvare e uscire.



Formattazione: Formattare la scheda nella dash camera.

Premere  per scegliere "Formattazione", premere  per accedere alle impostazioni e selezionare "Scheda Memoria", premere  e  per selezionare "Cancella o OK", premere  per salvare e uscire.

Impostazioni predefinite: ripristinare le impostazioni originali.

Premere  per scegliere "Impostazioni predefinite", premere  per accedere alle impostazioni e selezionare "Cancella o OK", premere  per salvare e uscire.

Informazioni sulla versione: controllare la versione della dash camera

Premere  per scegliere "Informazioni sulla versione", premere  per visualizzare la versione della dash camera, poi premere  per salvare e uscire.

SPECIFICHE

Nome	KingSlim D1 Pro Dash Cam	Modello	D1 Pro
Risoluzione	2K30/1080P60/ 1080P DUAL 1080P	Angolo lente	170°
GPS	Modulo GPS esterno	Wifi	Wifi integrato
Schermo	Schermo LCD IPS da 2 pollici	Temperatura di funzionamento	4°F - 140°F
Scheda Memoria	8GB-128GB (32GB integrati)	Batteria	300mAh

PRECAUZIONI

1. Si prega di custodire la dash cam in un luogo sicuro e tenere le lenti al riparo da graffi e sporco.
2. Non esporre per alcuna ragione il dispositivo a pioggia, umidità o acqua.
3. Evitare di esporre il dispositivo alla luce diretta del sole per un periodo di tempo prolungato.
4. Non smontare o esporre la batteria interna.

RISOLUZIONE DEI PROBLEMI

P: L'immagine è sfocata.

R: Il vetro riflette la luce, si prega di sistemare l'angolo visivo della telecamera.

D: La telecamera si spegne improvvisamente.

R: Assicurarsi che sia connessa correttamente al caricabatterie per auto.

D: La telecamera non si accende.

R: Si prega di assicurarsi che l'indicatore di carica sia acceso. Se è spento, si prega di inserire nuovamente il caricabatterie e riavviare la telecamera.

D: I pulsanti non funzionano.



R: Si prega di riavviare la telecamera per farla ripartire.

D: La telecamera non registra automaticamente dopo l'accensione.

R: 1. Controllare se la scheda memoria è piena.

2. Riformattare la scheda memoria. Se così non funziona, inserire una nuova scheda memoria classe 10 o superiore.

Q: Il video è privo di suoni.

R: Si prega di assicurarsi che l'icona della voce sia attivata  durante la registrazione, se è disattivata , si prega di attivarla .

D: Il computer non riconosce la telecamera.

R: Provare a connettere usando un altro cavo USB.

D: Il pulsante del menu non funziona.

R: Quando la telecamera sta registrando, non è possibile usare il pulsante del menu, si prega di premere  per interrompere la registrazione.

D: La telecamera continua ad accendersi e spegnersi da sola.

R: Si prega di caricare la telecamera utilizzando il caricabatterie incluso, non caricare usando altri alimentatori.

SPIS TREŚCI

ZAWARTOŚĆ PUDŁKA	119
PRZEGLĄD KAMER	120
ZNACZENIE IKON	121
WŁĄCZANIE ZASILANIA	121
FORMATOWANIE KARTA PAMIĘCI	123
NAGRYWANIE	124
ODTWARZANIE FILMÓW	127
POBIERANIE APLIKACJI	132
KORZYSTANIE Z APLIKACJI "ROADCAM"	132
USTAWIENIA W KAMERZE SAMOCHODOWEJ	135
SPECYFIKACJE	139
ŚRODKI OSTROŻNOŚCI	139
ROZWIĄZYWANIE PROBLEMÓW	140

ZAWARTOŚĆ PUDŁKA



Kamera samochodowa
D1 Pro * 1



Ładowarka samochodowa z
zewnętrznym GPS * 1



Wspornik * 1



Naklejki elektrostatyczne
GPS * 2



Narzędzie podważające * 1



Klipsy do kabli * 5



Skrócona instrukcja
obsługi * 1

PRZEGLĄD KAMER

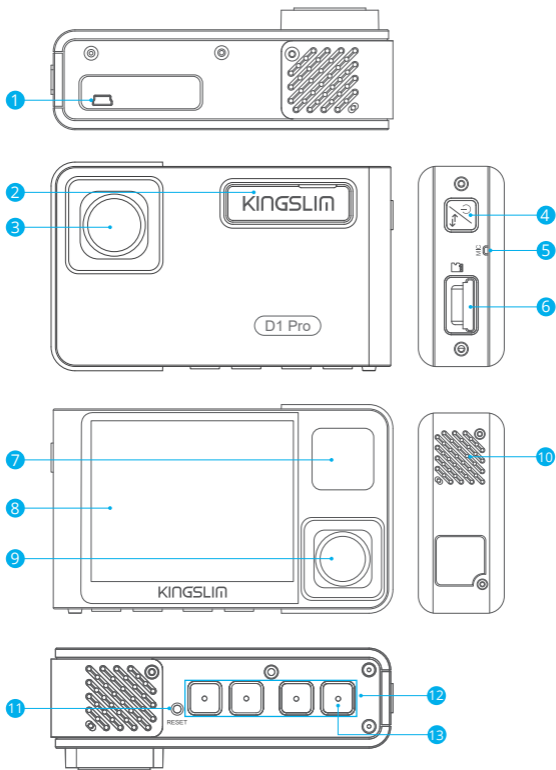















- | | |
|--------------------------------------|-------------------------|
| 1 Port zasilania Mini USB | 8 Ekran |
| 2 Gniazdo wspornika | 9 Kamera wewnętrzna |
| 3 Kamera przednia | 10 Głośnik |
| 4 Przycisk zasilania | 11 Przycisk resetowania |
| 5 Mikrofon | 12 Przyciski ustawień |
| 6 Gniazdo karta pamięci | 13 Przycisk Wifi |
| 7 Diody LED IR i światło wskaźnikowe | |

Uwaga:

Przycisk zasilania 

- ① Naciśnij i przytrzymaj, aby włączyć/wyłączyć kamerę
- ② Krótko naciśnij, aby szybko zmienić tryb widoku na pełnoekranowe wyświetlanie widoku z przodu/wewnątrz lub wyświetlanie obrazu w obrazie z obu kamer.

ZNACZENIE IKON

- | | |
|--|---|
|   Konfiguracja/Wifi |  Odtwarzanie |
|  Monitor parkingowy |  Przełączanie między przednią a tylną kamerą |
|  Rozpoczęcie nagrywania |  Blokada wideo |
|  Mikrofon |  Zatrzymaj nagrywanie |
|  Wstecz |  Do tyłu |
|  Do przodu |  Do góry |
|  Do dołu |  Potwierdź lub wyjdź |

WŁĄCZANIE ZASILANIA

1. Włóż ładowarkę samochodową do gniazda zapalniczki w samochodzie.
2. Podłącz ładowarkę samochodową do portu mini USB kamery samochodowej.
(Wejście ładowarki: DC 12-24V, wyjście DC 5V 2A)



Uwaga:

- ① Po włączeniu zasilania kamery samochodowej przez ładowarkę samochodową kamera automatycznie włączy się i rozpocznie nagrywanie (jeśli karta została włożona). Aby zmienić ustawienia, najpierw zatrzymać nagrywanie.
- ② Naładuj tę kamerę samochodową zasilaną przez wbudowany akumulator przez 30 minut przed jej użyciem.
- ③ Gdy kamera zostanie podłączona do gniazda zapalniczki samochodowej poprzez ładowarkę samochodową, wbudowany akumulator będzie ładowany w tym samym czasie. Lampka kontrolna będzie świecić się na czerwono podczas ładowania i zgaśnie, gdy kamera zostanie w pełni naładowana.
- ④ Wbudowany akumulator jest wykorzystywany wyłącznie do zasilania funkcji „monitorowania parkowania”.
Podczas standardowego użytkowania kamery podłącz ładowarkę samochodową do zapalniczki samochodowej, aby zasilić kamerę. Nie zaleca się używania wbudowanego akumulatora jako standardowego źródła zasilania kamery samochodowej, aby uniknąć awarii monitorowania parkowania spowodowanej wyczerpaniem się akumulatora podczas postoju samochodu.
- ⑤ Kamera może być również zasilana poprzez podłączenie jej do źródła zasilania, takiego jak adapter telefoniczny DC 5V przez kabel USB.
Podczas ładowania wyłącz kamerę poprzez długie naciśnięcie przycisku zasilania.

Wskazówki:

- ① Niebieskie migające światło oznacza, że kamera jest w trakcie nagrywania.
- ② Czerwone światło oznacza, że kamera jest w trakcie ładowania.
- ③ Niebieskie światło oznacza, że kamera jest uruchomiona.

FORMATOWANIE KARTA PAMIĘCI

Aby rozpocząć nagrywanie, upewnij się, że karta pamięci w kamerze została sformatowana. Jeśli karta nie będzie sformatowana, na ekranie pojawi się komunikat „Włóż karta pamięci”.

Wejść w ustawienia konfiguracyjne, naciśnij **▼**, aby wybrać „Formatuj”, naciśnij **⊗** i następnie ponownie **⊗**, aby potwierdzić opcję karta pamięci. Naciśnij **▲** lub **▼**, aby wybrać „Anuluj” bądź „Ok” i **⊗** ciśnij , aby potwierdzić wybór i wyjść z ustawień.

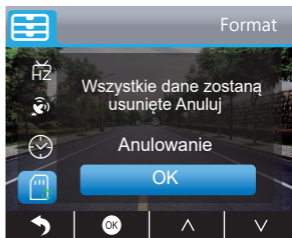
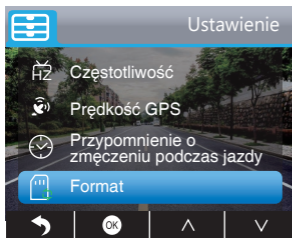
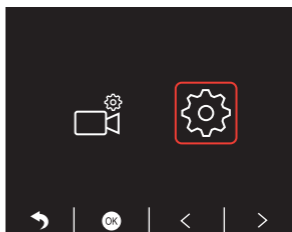
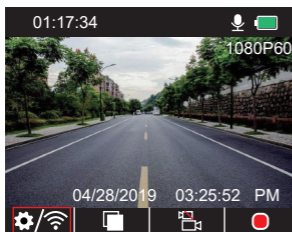

Uwaga:

- ① Wszystkie dane zostaną usunięte. Przed sformatowaniem karty pamięci pamiętaj o wykonaniu kopii zapasowej ważnych danych na innych urządzeniach.
- ② Gdy po raz pierwszy włożysz karta pamięci do kamery, sformatują ją w niej, aby mieć pewność, że karta pamięci jest kompatybilna z kamerą.

NAGRYWANIE

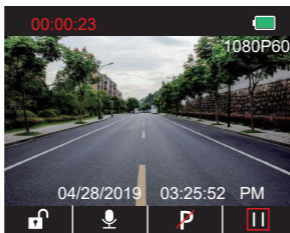

1. Pojedyncze nagranie (kamera przednia) 2K @30fps 1080P @60fps

① Po włączeniu aparatu naciśnij **II**, aby zatrzymać nagrywanie.



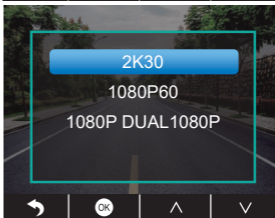
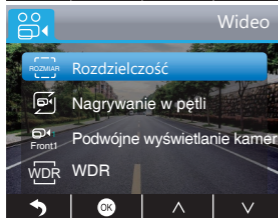
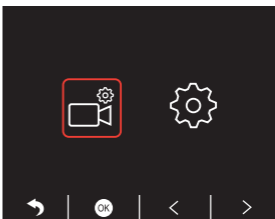
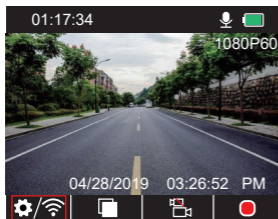

② Wciśnij **⚙️**, aby przejść do interfejsu ustawień i wybierz **📹**. Naciśnij **⚙️**, aby przejść do interfejsu Wideo. Naciśnij **▾**, aby wybrać „Rozdzielczość”, naciśnij **⚙️** i wybierz „2K30” lub „1080P60”, naciśnij **⏵**, aby zapisać zmiany i wyjść.

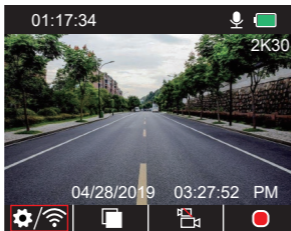

- ③ Naciśnij  dwa razy, aby powrócić do głównego interfejsu. Naciśnij , aby rozpocząć nagrywanie. Video zostanie zapisane w rozdzielczości 2K30 lub 1080P60.







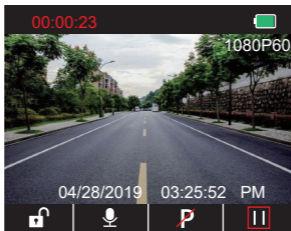

Szybka konfiguracja: Naciśnij , aby zmienić pojedyncze nagrywanie (przednia kamera) w głównym interfejsie. Naciśnij , aby rozpocząć nagrywać.



2. Podwójne nagrywanie (kamera przednia i kamera kabinowa) 1080P @30fps

- ① Po włączeniu kamery naciśnij , aby zatrzymać nagrywanie.



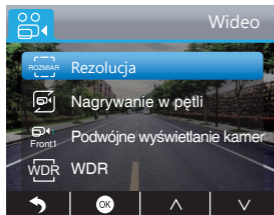
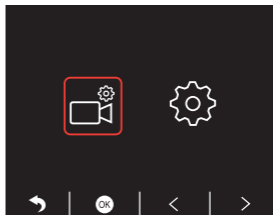
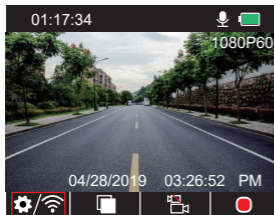

- ② Naciśnij , aby przejść do interfejsu ustawień i wybierz . Naciśnij , aby wejść do interfejsu Wideo. Naciśnij , aby wybrać „Rozdzielczość”. Naciśnij  i wybierz „1080P DUAL 1080P”. Naciśnij , aby zapisać zmiany i wyjść.

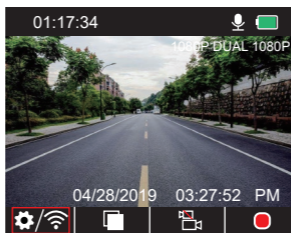

- ③ Naciśnij  dwa razy, aby wrócić do głównego interfejsu. Naciśnij , aby zacząć nagrywać. Wideo zostanie zapisane w rozdzielczości 1080P DUAL 1080P.





Szybka konfiguracja: Naciśnij , aby przejść na pojedyncze nagrywanie (przednia kamera) na głównym interfejsie. Naciśnij , aby zacząć nagrywać.

Uwaga: Światła podczerwieni kamery skierowanej w kierunku kabiny automatycznie wykrywają poziom oświetlenia wewnątrz samochodu i włączają się, jeśli światło nie jest wystarczające. W przypadku włączonych światel podczerwieni nagrywany materiał wideo jest czarno-biały.

ODTWARZANIE FILMÓW



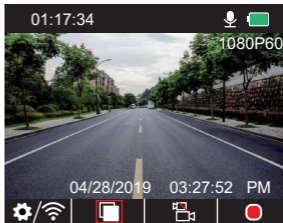
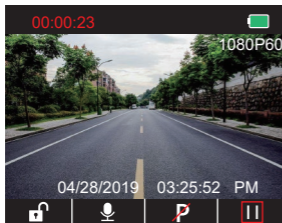

1. Odtwarzanie nagrań wideo w kamerze samochodowej

Możesz wybrać odtwarzanie odblokowanych i zablokowanych nagrań wideo lub nagrań z monitora parkowania. Możesz również wybrać kamerę przednią lub kamerę wewnętrzną.





Po włączeniu kamery naciśnij , aby zatrzymać nagrywanie. Naciśnij , aby zacząć odtwarzać filmy zapisane na karcie.



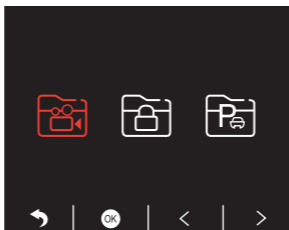



Odtwarzanie odblokowanych filmów

① Po wejściu do interfejsu odtwarzania naciśnij  / , aby wybrać folder odblokowanych nagrań , a następnie naciśnij .

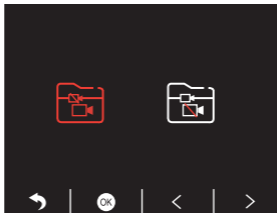

- ② Naciśnij  /  aby wybrać folder wideo kamery przedniej  lub wideo kamery wewnętrznej , a następnie naciśnij przycisk .





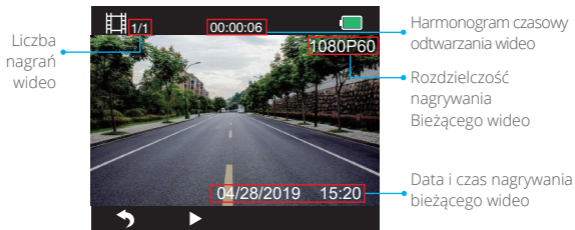





- ③ Naciśnij  / , aby wybrać film, który chcesz odtworzyć, a następnie naciśnij krótko  aby go odtworzyć.



- ④ Nagranie wideo zakończyło się. Naciśnij , aby wyjść.

Uwaga:

- Podczas odtwarzania naciśnij  jeden raz, aby zakończyć odtwarzanie. Naciśnij  dwa razy, aby wyjść z aktualnie odtwarzanego folderu.
- Podczas odtwarzania naciśnij , aby wstrzymać odtwarzanie. Naciśnij , aby kontynuować odtwarzanie.
- Podczas odtwarzania naciśnij  / , aby przewinąć wideo do tyłu lub do przodu, 2X/4X/8X dla opcji.
- Podczas wstrzymania odtwarzania naciśnij  jeden raz, aby zakończyć odtwarzanie. Naciśnij  dwa razy, aby wyjść z odtwarzanego folderu.
- Naciśnij i przytrzymaj , aby usunąć filmy.

Odtwarzanie zablokowanych filmów

- ① Po wejściu do interfejsu odtwarzania naciśnij **<** / **>**, aby wybrać folder zablokowanych filmów **🔒**, a następnie naciśnij **🔒**.

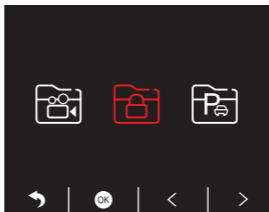

- ② Naciśnij **<** / **>**, aby wybrać folder wideo kamery przedniej **📷** lub tylnej **📷**, a następnie naciśnij **🔒**.

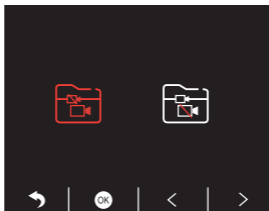

- ③ Naciśnij **⏪** / **⏩** aby wybrać film, który chcesz odtworzyć, a następnie naciśnij krótko **🔑** aby go odtworzyć.

Liczba nagrań wideo

Film jest zablokowany





Harmonogram czasowy odtwarzania wideo

Rozdzielczość nagrywania bieżącego wideo





Czas i data zapisu bieżącego wideo

④ Wideo zakończyło się. Naciśnij , aby wyjść.

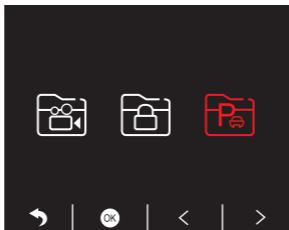
Odtwarzanie filmów z monitora parkowania

① Po wejściu do interfejsu odtwarzania naciśnij  / , aby wybrać folder zablokowanych filmów , a następnie naciśnij .



② Naciśnij przycisk  / , aby wybrać folder wideo przedniej  lub tylnej  kamery, a następnie naciśnij .

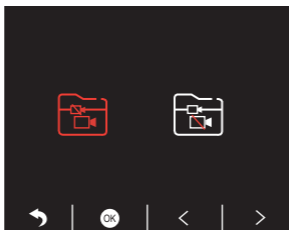

- ③ Naciśnij **⏮** / **⏭**, aby wybrać film, który chcesz odtworzyć, a następnie naciśnij krótko **⏪** aby go odtworzyć.

Liczba nagrań wideo
Film jest zablokowany

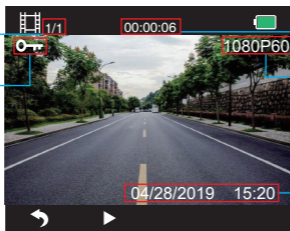

Harmonogram czasowy odtwarzanego wideo
Rozdzielczość nagrywania bieżącego wideo
Data i czas zapisu bieżącego wideo

- ④ Film się skończył, naciśnij **⏪**, aby wyjść.

2. Odtwarzanie filmów na komputerze Pobieranie filmów z karta pamięci

Opcja 1: Podłącz kamerę samochodową do portu USB komputera za pomocą kabla USB.

Wybierz „Tryb pamięci” na ekranie kamery. Naciśnij **OK**.

Na ekranie kamery samochodowej wyświetli się „Pamięć masowa”. Możesz już skopiować filmy z karta pamięci.

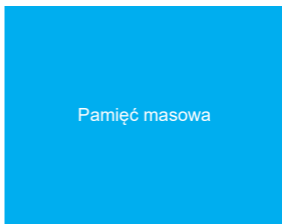
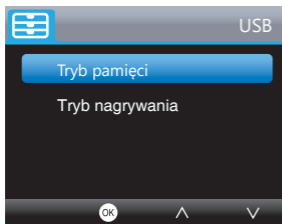

Uwaga: Gdy wybrany zostanie „Tryb nagrywania”, komputer może być bezpośrednio używany jako źródło zasilania kamery samochodowej.

W tym trybie kamera automatycznie rozpocznie nagrywanie.

Możesz podglądać, nagrywać, zmieniać ustawienia itp. w czasie rzeczywistym.

Opcja 2: Wyjmij kartę z kamery samochodowej. Włóż ją do czytnika kart, a następnie włóż czytnik kart do portu USB komputera. Teraz możesz już uzyskać dostęp do filmów na karcie.

Odtwarzanie filmów na komputerze

Skopiuj poniższy link do dowolnej przeglądarki, aby pobrać odtwarzacz GPS, a następnie zacząć odtwarzać filmy z karty pamięci.

<https://www.kingslim.net/player>

Uwaga: Zamknij oprogramowanie antywirusowe na komputerze przed instalacją odtwarzacza lub kliknij „Zezwól”, gdy zostaniesz o to poproszony.

POBIERANIE APLIKACJI

Pobierz aplikację „RoadCam” z App Store lub Google Play.









KORZYSTANIE Z APLIKACJI “ROADCAM”

POŁĄCZ SIĘ Z APLIKACJĄ

1. Naciśnij i przytrzymaj przycisk Wifi na spodzie kamery, aby wejść do interfejsu ustawień Wifi.



Przycisk Wifi

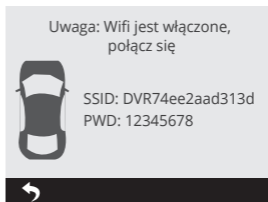
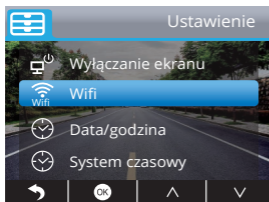

Lub naciśnij krótko , aby wejść do interfejsu i w   a następnie , aby wejść Interfejs ustawień. Naciśnij , aby wybrać „Wifi”,  następnie  aby wybrać „Włączone” i włączyć Wifi.

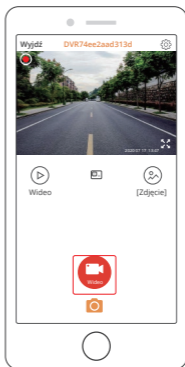
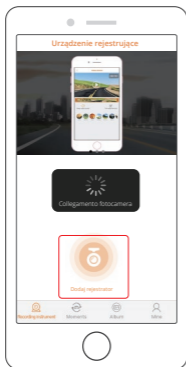

- Przejdź do ustawień Wifi w swoim smartfonie i połącz się z nazwą Wifi, która jest wyświetlana na kamerze na desce rozdzielczej. Wprowadź hasło i potwierdź sieć Wifi.
- Otwórz aplikację „RoadCam”, stuknij „Dodaj rejestrator”. Poczekaj kilka sekund, aby wejść do interfejsu podglądu.
- Stuknij ikonę wideo lub zdjęcia, aby sterować kamerą samochodową, nagrywającą filmy lub robiącą zdjęcia.



POBIERANIE LUB USUWANIE FILMÓW I ZDJĘĆ

1. Dotknij ikony , aby zatrzymać nagrywanie.
2. Dotknij ikony  lub , aby sprawdzić filmy lub zdjęcia.
3. Dotknij opcji „Wybierz” i wybierz żądane filmy lub zdjęcia.
4. Dotknij ikony pobierania lub usuwania, aby pobrać lub usunąć.

Uwaga: Aby wyjść z funkcji Wifi, naciśnij przycisk zasilania na kamerze.

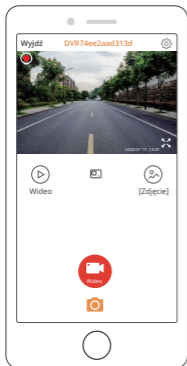

ZMIANA USTAWIEŃ NAGRYWANIA

Ustawienia nagrywania możesz zmienić w aplikacji.

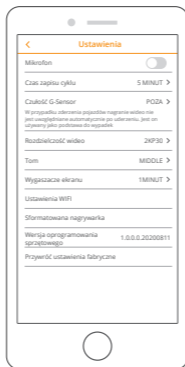

USTAWIENIA W KAMERZE SAMOCHODOWEJ

Po włączeniu kamery naciśnij przycisk **II**, aby zatrzymać nagrywanie.

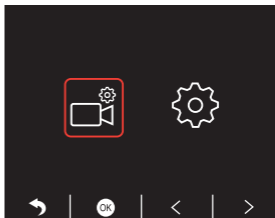
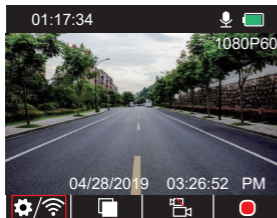

Ustawienia wideo

Naciśnij **⚙️**, aby wejść do ustawień systemowych, wybierz **📹**, a następnie **⚙️**, aby wejść do ustawień.





Rozdzielczość: 2K30, 1080P60, 1080P DUAL 1080P

Domyślnie ustawiona jest rozdzielczość 1080P DUAL 1080P.

Naciśnij , aby wybrać „Rozdzielczość. Naciśnij , aby wejść w ustawienia i wybrać „2K30 lub 1080P60 lub 1080P DUAL 1080P”. Naciśnij , aby zapisać ustawienia i wyjść.

Nagrywanie w pętli: Wył., 1 min, 3 min, 5 min. Domyślnie

ustawiona jest wartość 3 minut.

Naciśnij , aby wybrać „Nagrywanie w pętli”. Naciśnij , aby wejść w ustawienia i wybierz „Wył./1 min/3 min/5 min”. Naciśnij , aby zapisać ustawienia i wyjść.



Podwójne wyświetlanie: Przód, Tył, Przód/Tył.

Domyślnie opcja Przód/Tył..

Naciśnij , aby wybrać „Podwójne wyświetlanie kamery”. Naciśnij , aby wejść w ustawienia i wybrać „Przód, Tył, Przód/Tył”. Naciśnij , aby zapisać ustawienia i wyjść.



WDR (szeroki zakres dynamiki): Wył, Wł.

Domyślnie opcja ta jest włączona.

Naciśnij , aby wybrać „WDR”. Naciśnij , aby wejść w ustawienia i wybrać „Wył./Wł”. Naciśnij , aby zapisać ustawienia i wyjść.



Nagrywanie dźwięku: Wył, Wł.

Domyślnie opcja ta jest włączona.

Naciśnij , aby wybrać „Nagrywanie dźwięku”. Naciśnij , aby wejść w ustawienia i wybrać „Wył./Wł”. Naciśnij , aby zapisać ustawienia i wyjść.



Znacznik daty: Wył, Wł.

Domyślnie opcja ta jest włączona.

Naciśnij , aby wybrać „Znacznik daty”. Naciśnij , aby wejść w ustawienia i wybrać „Wył./Wł”. Naciśnij , aby zapisać ustawienia i wyjść.

Czujnik G: Wył., Niski, Średni, Wysoki

Domyślnie ustawiona jest opcja „Niski”.

Naciśnij , aby wybrać „Czujnik G”. Naciśnij , aby wejść w ustawienia i wybrać „Wył./Wł”. Naciśnij , aby zapisać ustawienia i wyjść.

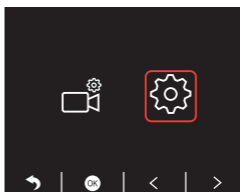
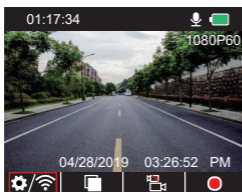

Ustawienia systemowe

Naciśnij , aby wejść w ustawienia systemowe. Wybierz  , aby wejść do ustawień.





Wyłączanie ekranu: Wył. 30 sek., 1 min, 2 min

Domyślnie ustawiona jest wartość 1 Minute.

Naciśnij , aby wybrać „Wyłączani ekranu”. Naciśnij , aby wejść w ustawienia i wybrać „Wył. lub 30 sek., 1 min, 2 min”. Naciśnij , aby zapisać ustawienia i wyjść.



Wyświetlanie czasu: Wył. Wł.

Domyślnie opcja ta jest włączona.





Naciśnij , aby wybrać „Wyświetlanie czasu”. Naciśnij , aby wejść w ustawienia i wybrać „Wył./Wł”. Naciśnij , aby zapisać ustawienia i wyjść.

Wi-Fi: Wył. Wł.

Domyślnie funkcja Wi-Fi jest wyłączona.



Naciśnij , aby wybrać „Wi-Fi”. Naciśnij , aby wejść w ustawienia i wybrać „Wył./Wł”. Naciśnij , aby zapisać ustawienia i wyjść.

Data/Godzina: Ustaw datę i czas kamery.

Naciśnij , aby wybrać „Data/Godzina”. Naciśnij , lub  / , aby dostosować ustawienia daty/czasu. Naciśnij , aby potwierdzić ustawienia i wyjść.



System czasowy: 12 h, 24 h

Domyślnie ustawiona jest wartość 12 h.

Naciśnij , aby wybrać „System czasowy”. Naciśnij , aby wejść w ustawienia i wybrać system „12 h lub 24 h”. Naciśnij , aby zapisać ustawienia i wyjść.



Sygnal dźwiękowy: Wył. Wł.

Domyślnie opcja ta jest włączona.

Naciśnij , aby wybrać „Sygnal dźwiękowy”. Naciśnij , aby wejść w ustawienia i wybrać „Wył./Wł”. Naciśnij , aby zapisać ustawienia i wyjść.



Język: Ustaw język.

Domyślnie ustawiony jest język angielski.

Naciśnij , aby wybrać „Język”. Naciśnij , aby wejść do ustawień i wybrać język, którego potrzebujesz. Naciśnij , aby zapisać ustawienia i wyjść.



Monitor parkowania: Wył. Wł.

Domyślnie ustawiona jest wartość Wył.

Naciśnij , aby wybrać „Monitor parkowania”. Naciśnij , aby wejść w ustawienia i wybrać „Wył./Wł”. Naciśnij , aby zapisać ustawienia i wyjść.



Częstotliwość: 50Hz, 60Hz

Domyślnie ustawiona jest wartość 60Hz.

Naciśnij , aby wybrać „Częstotliwość” i naciśnij , aby wybrać „50Hz lub 60Hz”. Naciśnij , aby zapisać ustawienia i wyjść.



Prędkość GPS: Wył. Wł.

Domyślnie opcja ta jest włączona.





Naciśnij , aby wybrać „Prędkość GPS”. Naciśnij , aby wejść w ustawienia i wybrać „Wył./Wł”. Naciśnij , aby zapisać ustawienia i wyjść.

Przypomnienie o zmęczeniu kierowcy: Wył. 1 h, 2 h, 4 h.



Domyślnie ustawiona jest wartość Wył..

Naciśnij , aby wybrać „Przypomnienie o zmęczeniu kierowcy”. Naciśnij , aby wejść w ustawienia i wybrać „Wył., 1 h, 2 h lub 4h”. Naciśnij , aby zapisać ustawienia i wyjść.



Formatowanie: Sformatuj kartę w kamerze samochodowej.

Naciśnij , aby wybrać „Formatuj”. Naciśnij , aby wejść w ustawienia i wybrać „Karta SD”. Naciśnij  i , aby zapisać „Anuluj lub OK”. Naciśnij , aby zapisać ustawienia i wyjść.

Ustawienia domyślne: Przywrócenie oryginalnych ustawień.

Naciśnij , aby wybrać „Ustawienia domyślne”. Naciśnij , aby wprowadzić ustawienia i wybierz „Anuluj lub OK”. Naciśnij , aby zapisać ustawienia i wyjść.

Informacje o wersji: Sprawdź wersję kamery.

Naciśnij , aby wybrać „Informacje o wersji”. Naciśnij , aby wyświetlić informacje o wersji kamery. Naciśnij , aby zapisać ustawienia i wyjść.

SPECYFIKACJE

Nazwa	Kamera samochodowa KingSlim D1 Pro	Model	D1 Pro
Rezolucja	2K30/1080P60/ 1080P DUAL 1080P	Kąt widzenia obiektywu	170°
GPS	Zewnętrzny moduł GPS	Wifi	Wbudowane Wifi
Ekran	2-calowy ekran IPS LCD	Temperatura pracy	4°F - 140°F
Karta Pamięci	8GB-128GB (wbudowana 32GB)	Akumulator	300mAh

ŚRODKI OSTROŻNOŚCI

1. Umieść kamerę w bezpiecznym miejscu i chronić obiektyw przed zadrapaniami i brudem.
2. Nie narażaj urządzenia na działanie deszczu, wilgoci lub wody.
3. Unikaj pozostawiania urządzenia w bezpośrednim kontakcie ze światłem słonecznym przez dłuższy czas.
4. Nie demontuj ani odsłaniaj wewnętrznego akumulatora.

ROZWIĄZYWANIE PROBLEMÓW

P: Obraz jest zamazany.

O: Przednia szyba odbija światło. Dostosuj kąt widzenia kamery.

P: Kamera nagle wyłącza się.

O: Upewnij się, że jest ona prawidłowo podłączona do ładowarki samochodowej.

P: Nie mogę włączyć kamery.

O: Upewnij się, że wskaźnik ładowania jest aktywny. Jeśli nie, ponownie podłącz ładowarkę samochodową i zresetuj kamerę.

P: Żaden z przycisków nie reaguje.

O: Zresetuj kamerę, aby uruchomić ją ponownie.

P: Kamera nie rozpoczyna nagrywania automatycznie po włączeniu.

O: 1. Sprawdź, czy karta pamięci jest pełna.

2. Ponownie sformatuj karta pamięci. Jeśli to nie zadziała, włóż nową karta pamięci klasy 10 lub wyższej.

P: Nagrania wideo nie mają dźwięku.

O: Upewnij się, że ikona głosu jest  podczas nagrywania. Jeśli jest , zmień ją na .

P: Komputer nie rozpoznaje kamery.

O: Spróbuj podłączyć się za pomocą innego kabla USB.

P: Przycisk menu nie reaguje.

O: Gdy kamera jest w trybie nagrywania, nie można korzystać z przycisku menu.

Naciśnij przycisk , aby zatrzymać nagrywanie.

P: Kamera włącza się i wyłącza automatycznie.

O: Ładuj kamerę za pomocą dołączonej ładowarki samochodowej. Nie ładuj jej za pomocą innych zasilaczy.

目次

パッケージ内容	142
デバイス概要	143
アイコン紹介	144
電源を起動する	145
メモ리카ードのフォーマット方法	146
録画	147
ビデオ再生	150
アプリのダウンロード方法	155
「RoadCam」アプリの使用方法	155
ドライブレコーダー設定	158
製品仕様	162
注意事項	162
トラブルシューティング	163

パッケージ内容



D1 Pro ドライブレコーダー * 1



GPS付きカーチャージャー * 1



マウント * 1

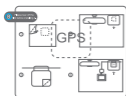

GPS用静電ステッカー * 2



カーパール * 1



ケーブルクリップ * 5



クイックスタートガイド * 1

デバイス概要

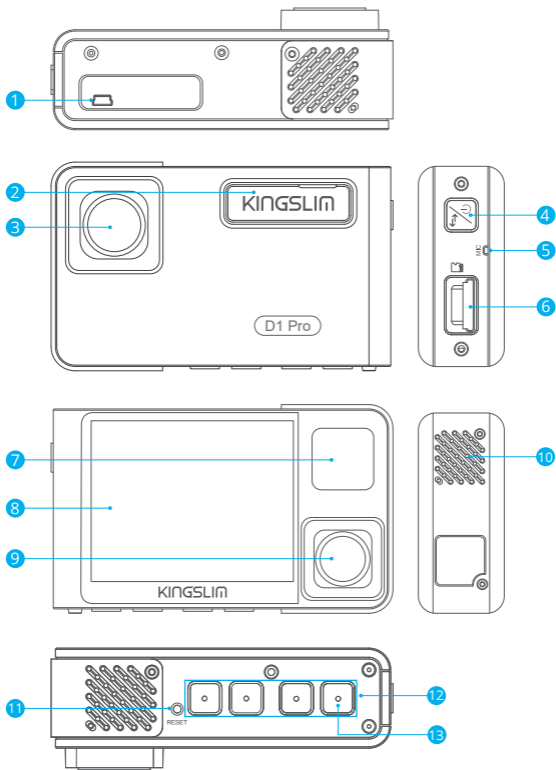

- | | |
|--------------------|-----------|
| ① Mini USB電源ポート | ⑧ スクリーン |
| ② マウントスロット | ⑨ 車内カメラ |
| ③ フロントカメラ | ⑩ スピーカー |
| ④ 電源ボタン | ⑪ リセット |
| ⑤ マイク | ⑫ 設定ボタン |
| ⑥ メモリカードスロット | ⑬ Wifiボタン |
| ⑦ 赤外線LED&インジケータライト | |

注意:**電源ボタン** 

- ① 長押しでドライブレコーダーの電源をオン/オフにすることができます。
- ② 短く押すことで、フロントカメラと車内カメラの画面を全画面で単独表示、またはピクチャーインピクチャーに切り替えることができます。

アイコン紹介

- | | |
|---|---|
|  設定/Wifi |  再生 |
|  駐車監視 |  フロントカメラ・車内カメラ切り替え |
|  録画開始 |  ビデオロック |
|  マイク |  録画停止 |
|  戻る |  後ろへ |
|  先へ |  上へ |
|  下へ |  確定・終了 |

電源を起動する

1. カーチャージャーを車のシガレットライターソケットに挿し込みます。
2. カーチャージャーのUSB側をドライブレコーダーのMini USBポートに挿し込みます。
(チャージャー入力：DC 12-24V, 出力：DC 5V 2A)



注意：

- ① カーチャージャーでドライブレコーダーに電源を供給すると、ドライブレコーダーの電源が自動的にオンになり、記録を開始します（メモリカードが挿入されている場合）。設定を変更するには、先に記録を停止する必要があります。
- ② 本製品は内蔵バッテリーを使用するため、使用する前に30分間ほど充電してください。
- ③ 車のシガレットライターソケットに差し込んであるカーチャージャーをドライブレコーダーに接続しているうちに、内蔵バッテリーも同時に充電されます。充電中はインジケータライトが赤く点灯し、充電完了すると消灯します。
- ④ 内蔵バッテリーは「駐車監視」機能にのみ使用されます。
通常の使用では、カーチャージャーを車のシガライターに接続して、ドライブレコーダーに電力を供給してください。内蔵バッテリーをドライブレコーダーの通常の電源として使用するのはお勧めしません。これは、駐車中にバッテリーがなくなることによる駐車監視の起動不可を回避するためです。
- ⑤ USBケーブルでDC 5Vのスマートフォン用充電器などに接続して電源を入れることもできます。
充電するときは、電源ボタンを長押ししてドライブレコーダーをシャットダウンしてください。

説明：

- ① インジケータが青く点滅することは、カメラが録画中です。
- ② 赤色のライトは、充電中です。
- ③ 青色のライトが点灯することは、カメラが作動していることを表します。

メモ리카ードのフォーマット方法

正常に記録するには、メモ리카ードを一度ドライブレコーダーでフォーマットする必要があります。カードを一度ドライブレコーダーでフォーマットしたことがない場合は、画面に「メモ리카ードを挿入」が表示されます。

システム設定に入り、**▼** ボタンを押して「フォーマット」を選択し、**ⓧ** を押してから **ⓧ** をもう一回押して操作を続行し、**▲** または **▼** を押して、「キャンセル」または「OK」を選択し、**ⓧ** を押して終了します。

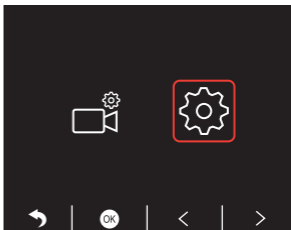
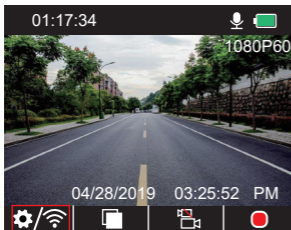

注意:

- ① すべてのデータが削除されます。メモ리카ードをフォーマットする前に、他のデバイスで重要なデータをバックアップすることを忘れないでください。
- ② 初めてメモ리카ードを挿入するときは、メモ리카ードがドライブレコーダーと互換性を確保するために、必ずフォーマットしてください。

録画

1. シングルレコーディング（フロントカメラ）は2K@30fps、1080P@60fpsに対応しております。

① ドライブレコーダーの電源を入れた後、**II** ボタンを押して録画を停止します。

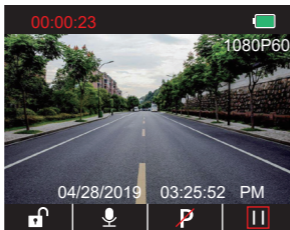

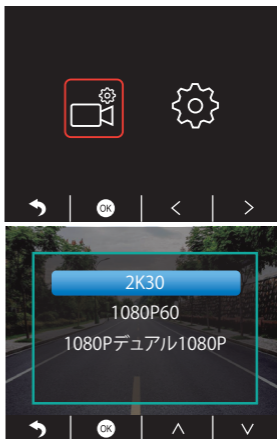

② **⚙️**を押して設定画面に入り、「**📹**」を選択して**OK**を押して録画設定画面に入ります。**✓**を押して「解像度」を選択し、**OK**を押して「2K30または1080P60」を選択し、**OK**を押して保存して終了します。



- ③  を2回押してメイン画面に戻り、 を押して録画を開始します。ビデオは設定に応じて2K30または1080P60のフォーマットに保存されます。



クイックセット: メイン画面で、 を押してのシングルレコーディング（フロントカメラ）に切り替え、 を押せば録画が開始します。

2. デュアルレコーディング（フロントカメラと車内カメラ） 1080P@30fpsの同時録画。

- ① ドライブレコーダーの電源を入れた後、 ボタンを押して録画を停止します。

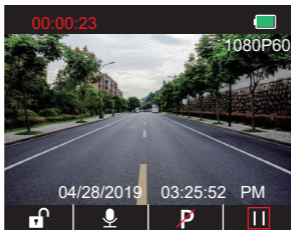

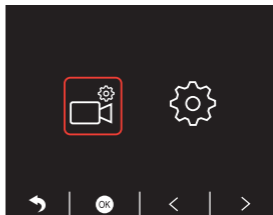
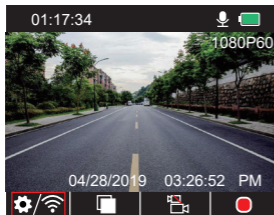

- ②  を押して設定画面に入り、「」を選択して  を押して録画設定画面に入ります。 を押して「解像度」を選択し、 を押して「1080Pデュアル1080P」を選択し、 を押して保存して終了します。

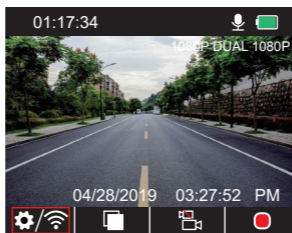

- ③  を2回押してメイン画面に戻り、 を押して録画を開始します。ビデオは設定に応じて1080Pデュアル1080Pのフォーマットに保存されます。



クイックセット: メイン画面で、 を押してのシングルレコーディング（フロントカメラ）に切り替え、 を押せば録画が開始します。

注意:車内カメラの赤外線ライトは、車内の照明状況を自動的に検出し、照明が不十分の場合に起動します。赤外線ライトが点灯しているとき、記録されたビデオ映像がモノクロになります。

ビデオ再生

1. ドライブレコーダーでビデオを再生する

ロックされていないビデオ、ロックされたビデオ、駐車監視ビデオを再生することができます。フロントと車内カメラの映像から選択可能です。

ドライブレコーダーの電源を入れた後、**II** ボタンを押して録画を停止し、**■**を押してカードに保存されているビデオを再生することができます。

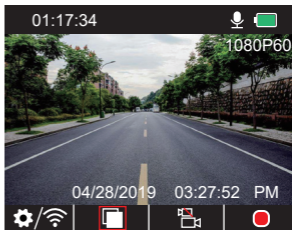
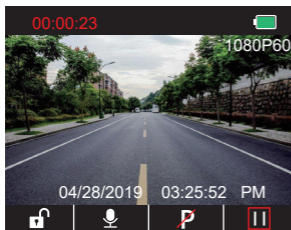

ロックされていないビデオの再生

① 再生画面に入った後、**<**または**>**を押してロックされていないビデオフォルダ**■**を選択し、**■**を押します。

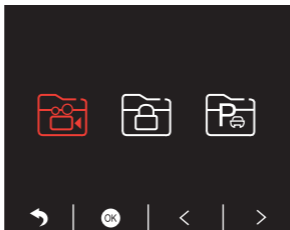

- ② < または > を押してフロントカメラ  または車内カメラ  のビデオフォルダを選択し、 を押します。

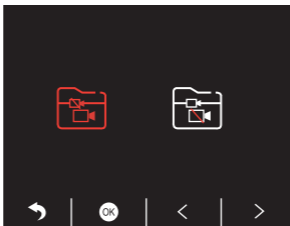



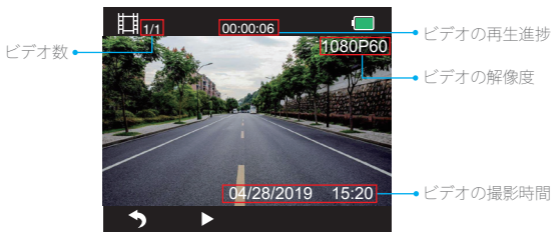





- ③  または  を押して再生したいビデオを選び、 を短く押すと再生します。



- ④ ビデオの再生が完了したら、 を押して終了します。

注意：

- 再生中に、 を1回押すと再生が終了し、 を2回押すと現在の再生フォルダを終了します。
- 再生中に、 を押すと一時停止し、 を押せば再生を継続することができます。
- 再生中に、 または  を押して巻き戻しまたは早送りすることができ、倍速は2X/4X/8Xに対応しております。
- 再生一時停止中に、 を1回押すと再生が終了し、 を2回押すと現在の再生フォルダを終了します。
-  を長押ししてビデオを削除することができます。

ロックされているビデオの再生

- ① 再生画面に入った後、**<**または**>**を押してロックされていないビデオフォルダ  を選択し、**OK**を押します。

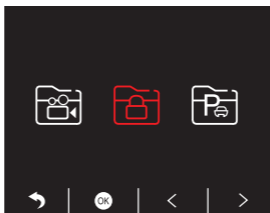

- ② **<**または**>**を押してフロントカメラ  または車内カメラ  のビデオフォルダを選択し、**OK**を押します。

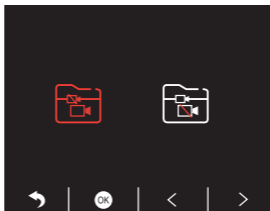

- ③ **⏮**または**⏭**を押して再生したいビデオを選び、**▶**を短く押すと再生します。

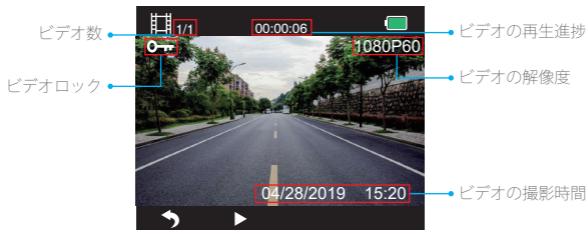

④ ビデオの再生が完了したら、を押して終了します。

駐車監視ビデオの再生

① 再生画面に入った後、またはを押してロックされていないビデオフォルダを選択し、を押します。

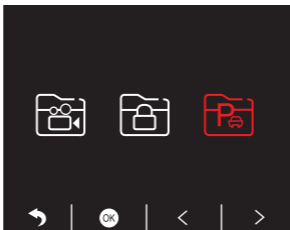

② またはを押してフロントカメラまたは車内カメラのビデオフォルダを選択し、を押します。

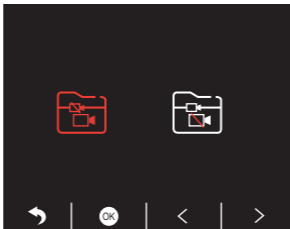

- ③ ◀◀または▶▶を押して再生したいビデオを選び、⏻を短く押すと再生します。

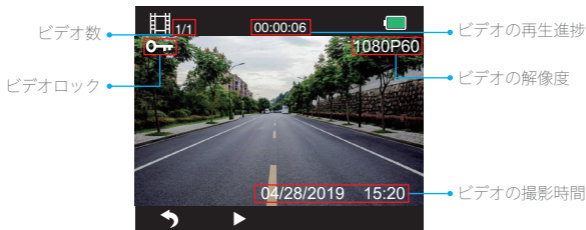

- ④ ビデオの再生が完了したら、▶を押して終了します。

2. パソコンでのビデオ再生

メモリカードからビデオをダウンロードする

オプション1: USBケーブルでドライブレコーダーをパソコンのUSBポートに接続します。

ドライブレコーダーの画面で「メモリモード」を選択し、Ⓜを押します。

ドライブレコーダーの画面に「大容量記憶装置」が表示され、パソコンでメモリカードからビデオをコピーできます。

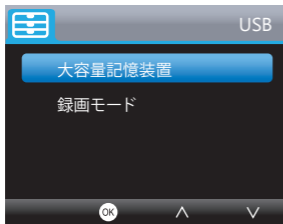

注意: 「録画モード」を選択すると、パソコンがドライブレコーダーの電源として使用されます。

このモードでは、カメラが自動的に録画を開始します。リアルタイムでプレビュー、録画、設定の変更などを行うことができます。

オプション2: ドライブレコーダーからカードを取り出し、カードリーダーにカードを挿入してから、パソコンのUSBポートにカードリーダーを挿入します。そうすると、カード内のビデオがアクセス可能になります。

パソコンでのビデオ再生

下記のリンクを任意のブラウザにコピーして、GPSプレーヤーをダウンロードすると、メモリカード内のビデオが再生可能になります。

<https://www.kingslim.net/player>

注意: プレーヤーをインストールする前に、パソコンにインストールされているウイルス対策ソフトウェアを一旦終了してください。インストール許可の表示が出たら[許可]をクリックしてください。

アプリのダウンロード方法

App StoreまたはGoogle Playから「RoadCam」アプリをダウンロードします。



「RoadCam」アプリの使用方法

アプリで接続する

1. カメラの下部にあるWifiボタンを長押しして、Wifi設定画面に入ります。

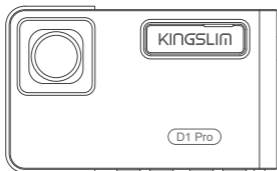

↑ Wifiボタン

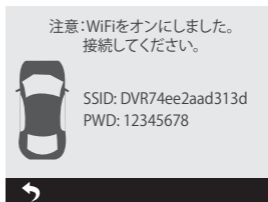

または  を短く押してシステム設定画面に入り、 を押して  に移動してから、 を押してシステム設定画面に入ります。 を押して「Wifi」へ移動し、 を押して  で「オン」を選択しWifiを有効にします。



- スマートフォンのWifi設定を開き、ドライブレコーダーに表示されているWifi名に接続します。パスワードを入力し、WiFiネットワークに接続したことを確認します。
- 「RoadCam」アプリを開き、「デバイス追加」をタップし、数秒後にプレビュー画面に入ります。
- ビデオまたは写真のアイコンをタップして、ドライブレコーダーでビデオの録画または写真の撮影をすることができます。



ビデオと写真のダウンロードと削除

1.  アイコンをタップして録画を停止します。
 2.  または  アイコンをタップしてビデオと写真を確認することができます。
 3. 「選択」をタップして、必要なビデオまたは写真を選択します。
 4. ダウンロードまたは削除するには、ダウンロードまたは削除のアイコンをタップします。
- 注意: Wifi機能を終了するには、ドライブレコーダーの電源ボタンを押してください。

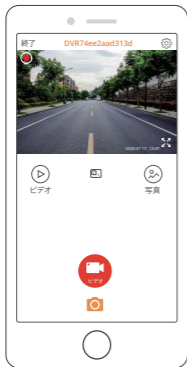

録画設定の変更

アプリで録画設定を変更することができます。



ドライブレコーダー設定

ドライブレコーダーの電源を入れた後、**III**ボタンを押して録画を停止します。

ビデオ設定

⚙️ボタンを押してシステム設定に入り、「**📹**」を選択し、**⚙️**を押して録画設定に入ります。

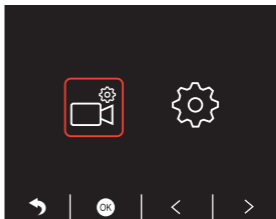

解像度: 2K30/1080P60/1080Pデュアル1080P

デフォルト設定は1080Pデュアル1080Pです。

✓を押して「解像度」を選択し、Ⓜを押して設定に入り、「2K30/1080P60/1080Pデュアル1080P」から選び、Ⓜを押して保存して終了します。

ループ録画: オフ/1分/3分/5分

デフォルト設定は3分です。

✓を押して「ループ録画」を選択し、Ⓜを押して設定に入り、「オフ/1分/3分/5分」から選び、Ⓜを押して保存して終了します。

デュアルカメラ表示: フロントのみ/車内のみ/デュアル(フロント・車内同時表示)。

デフォルト設定はデュアルです。

✓を押して「デュアルカメラ表示」を選択し、Ⓜを押して設定に入り、「フロントのみ/車内のみ/デュアル」から選び、Ⓜを押して保存して終了します。

WDR(ワイドダイナミックレンジ): オフ/オン

デフォルト設定は「オン」です。

✓を押して「WDR」を選択し、Ⓜを押して設定に入り、「オフ/オン」から選び、Ⓜを押して保存して終了します。

録音: オフ, オン

デフォルト設定は「オン」です。

✓を押して「録音」を選択し、Ⓜを押して設定に入り、「オフ/オン」から選び、Ⓜを押して保存して終了します。

日付時刻マーク: オフ/オン

デフォルト設定は「オン」です。

✓を押して「日付時刻マーク」を選択し、Ⓜを押して設定に入り、「オフ/オン」から選び、Ⓜを押して保存して終了します。

Gセンサー: オフ/低/中/高

デフォルト設定は「低」です。

✓を押して「Gセンサー」を選択し、Ⓜを押して設定に入り、「オフ/低/中/高」から選び、Ⓜを押して保存して終了します。

システム設定

 ボタンを押してシステム設定に入り、 を選択し、 を押して設定画面に入ります。

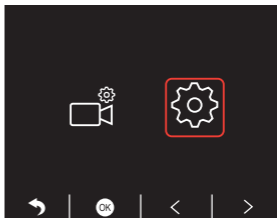
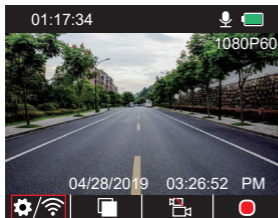



スクリーンセーバー: オフ/30秒/1分/2分

デフォルト設定は1分です。

 を押して「スクリーンセーバー」を選択し、 を押して設定に入り、「オフ/30秒/1分/2分」から選び、 を押して保存して終了します。



時間表示: オフ/オン

デフォルト設定は「オン」です。





 を押して「時間表示」を選択し、 を押して設定に入り、「オフ/オン」から選び、 を押して保存して終了します。

WiFi: オフ/オン

デフォルト設定は「オフ」です。

 を押して「WiFi」を選択し、 を押して設定に入り、「オフ/オン」から選び、「WiFi接続の起動」をご参照ください。

時間設定: ドライブレコーダーの日付と時刻を設定します。

 を押して「時間設定」を選択し、 を押してから  または  で日付と時刻の設定を調整し、 を押せば確定となり、次の設定に入ります。設定を完了したら終了してください。

時間帯: 12時間/24時間。

デフォルト設定は12時間です。

 を押して「時間帯」を選択し、 を押して設定に入り、「12時間/24時間」から選び、 を押して保存して終了します。

システム音: オフ/オン

デフォルト設定は「オン」です。

✓を押して「システム音」を選択し、Ⓜを押して設定に入り、「オフ/オン」から選び、Ⓜを押して保存して終了します。

言語設定: デフォルト設定は英語です。

✓を押して「言語設定」を選択し、Ⓜを押して設定に入り、表示したい言語を選び、Ⓜを押して保存して終了します。

駐車監視: オフ/オン

デフォルト設定は「オフ」です。

✓を押して「駐車監視」を選択し、Ⓜを押して設定に入り、「オフ/オン」から選び、Ⓜを押して保存して終了します。

周波数帯: 50hz/60hz

デフォルト設定は60hzです。

✓を押して「周波数帯」を選択し、Ⓜを押して設定に入り、「50hz/60hz」から選び、Ⓜを押して保存して終了します。

GPS速度: オフ/オン

デフォルト設定は「オン」です。

✓を押して「GPS速度」を選択し、Ⓜを押して設定に入り、「オフ/オン」から選び、Ⓜを押して保存して終了します。

疲労運転警告設定: オフ/1時間/2時間/4時間

デフォルト設定は「オフ」です。

✓を押して「疲労運転警告設定」を選択し、Ⓜを押して設定に入り、「オフ/1時間/2時間/4時間」から選び、Ⓜを押して保存して終了します。

フォーマット: ドライブレコーダーに差し込んでいるカードをフォーマットします。

✓を押して「フォーマット」を選択し、Ⓜを押して設定に入り、「SDカード」を選択し、Ⓜまたは✓を押して「キャンセル/OK」を選択し、Ⓜを押して続行または終了します。

ファクトリーリセット: 出荷時の初期設定に戻します。

✓を押して「ファクトリーリセット」を選択し、Ⓜを押して設定に入り、「キャンセル/OK」から選び、Ⓜを押して続行または終了します。

バージョン情報: ドライブレコーダーのバージョン情報を確認します。

✓を押して「バージョン情報」を選択し、Ⓜを押してドライブレコーダーのバージョン情報を確認します。確認できたら、Ⓜを押して終了します。

製品仕様

製品名	KingSlim D1 Pro ドライブレコーダー	型番	D1 Pro
解像度	2K30/1080P60/ 1080Pデュアル1080P	レンズ角度	170°
GPS	外付けGPSモジュール	Wifi	内蔵Wifi
スクリーン	2インチIPS液晶画面	作動温度	4°F - 140°F
メモリカード	8GB-128GB (32GB内蔵メモリ)	バッテリー	300mAh

注意事項

1. レンズに傷や汚れがつかないように。安全な場所に置いてください。
2. どのような状況でも、本機を雨、湿気、または水にさらさないでください。
3. 直射日光の当たる場所に長時間放置しないでください。
4. 内蔵バッテリーを分解したり露出させたりしないでください。

トラブルシューティング

Q: 映像がぼやけています。

A: フロントガラスは光を反射するため、ドライブレコーダーの視野角を調整してください。

Q: ドライブレコーダーの電源が突然落ちました。

A: カーチャージャーに正しく接続されていることを確認してください。

Q: ドライブレコーダーが起動できません。

A: 充電中のランプが点灯していることを確認してください。点灯していない場合は、カーチャージャーを再度挿入して、ドライブレコーダーを再度起動してください。

Q: 全てのボタンが動作しません。



A: ドライブレコーダーを再起動してください。

Q: 電源を入れた後、ドライブレコーダーは自動的に記録を開始しません。

A: 1. メモリカードの容量がいっぱいかどうかを確認してください。

2. メモリカードを再度フォーマットしてください。それでも機能しない場合は、クラス10以上の別のメモリカードを挿入してください。

Q: ビデオに音声がありません。

A: 録画しているときに  アイコンが表示されていることを確認してください。  アイコンが表示されている場合、ミュートを解除し、  にしてください。

Q: パソコンがドライブレコーダーを認識しません。

A: 別のUSBケーブルで接続してみてください。

Q: メニューボタンが機能しません。

A: 録画中にメニューボタンは機能しません。先に  ボタンで録画を停止してください。

Q: ドライブレコーダーの電源が勝手に起動したり落ちたりします。

A: 付属のカーチャージャーのみでドライブレコーダーを充電してください。他の電源アダプターで充電しないでください。